

Bilaga 2 Bildbilaga för detaljplaner som berörs av ny järnvägsanläggning inom befintlig järnvägsmark

2023-08-11

Aktuell bilaga tillhör dokument PM Detaljplaner, Nässjö-Värnamo, elektrifiering, Nässjö, Vaggeryd och Värnamo kommuner – Jönköpings län, 2023-08-11, ärendenummer TRV 2022/11494.

Syftet med PM Detaljplaner och dess bilagor är att redovisa när nya anläggningsåtgärder enligt järnvägsplanen bedöms vara förenliga med gällande detaljplan samt i vilka fall de inte bedöms vara förenliga med detaljplan.

I aktuell bilaga redovisas samtliga gällande detaljplaner inom kommunerna Nässjö, Vaggeryd och Värnamo, vilka berörs av ny järnvägsanläggning men utan nytt järnvägsmarkanspråk. Det innebär att anläggningsåtgärderna ryms inom befintlig järnvägsmark. I Bilaga 1 redovisas de detaljplaner som berörs av ny anläggning och som också medför behov av nytt markanspråk för järnväg.

Detaljplanerna är hämtade från respektive kommuns hemsida. Pdf:erna har därefter georefererats med hjälp av bland annat fastighetsgränser, vägar eller andra kända objekt. Därefter har den planerade järnvägsanläggningen lagts in i den georefererade bilden. Gröna punkter symboliserar fundament till kontaktledningsstolpar eller portalben till elskyddsportaler. Fundamentens synliga del är normalt 650x650 mm medan fundamentfoten i marken är 1400x1400 mm. Vid närhet till u-områden med underjordiska ledningar har ledningskoll kompletterat analysen. Även detaljplaner som berörs av överhängande kontaktledning eller portal redovisas i bilagan.

Röd helstreckad linje illustrerar det område av detaljplanen som är gällande. Detta linjelager är också hämtat från respektive kommun.

För bedömning av gällande markanvändning i detaljplan hänvisas till kommunernas hemsidor och aktuell detaljplans teckenförklaring. Trafikverkets tolkning av aktuell markanvändning framgår av PM:et.

Löpnummer, detaljplanenamn, extern planbeteckning, kilometer samt kommun följer av redovisningen i PM Detaljplaner.

1	Nässjö Stad	06-NÄS-26	0+600	Nässjö
---	-------------	-----------	-------	--------

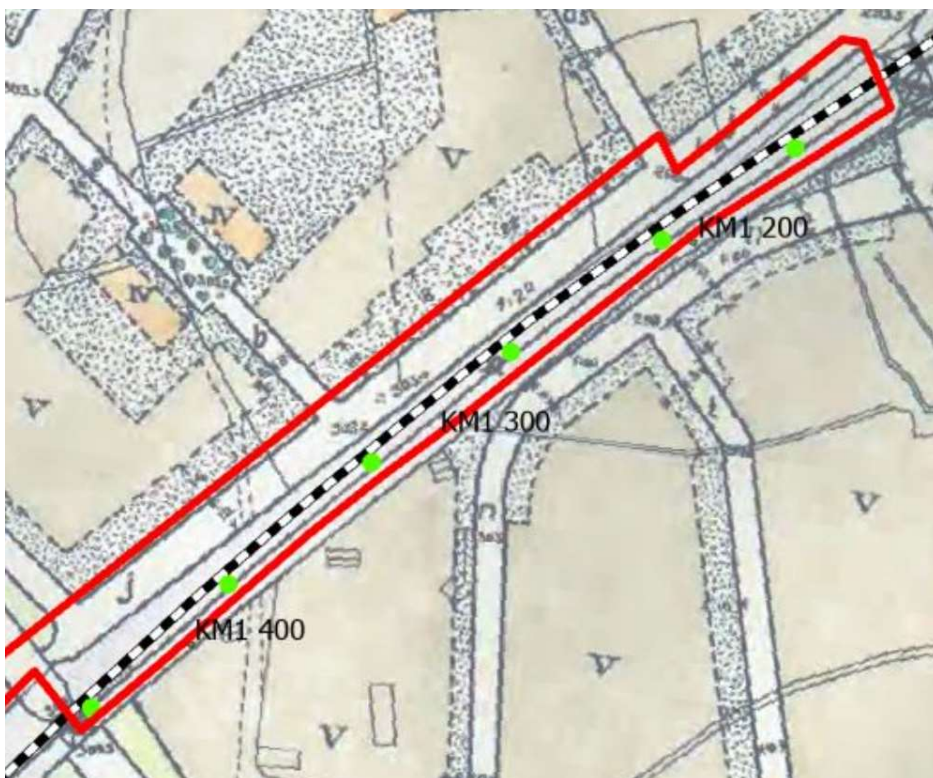
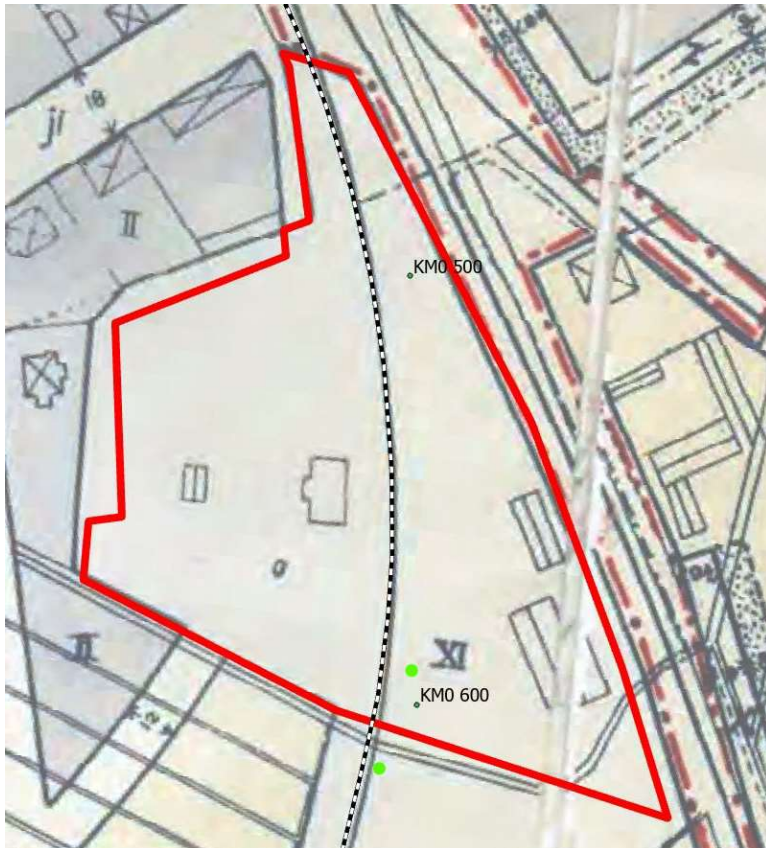

2	STG 64 i Södergården del av m.m. i Nässjö tätort	0682-P111	0+600 – 1+100	Nässjö
---	--	-----------	---------------	--------

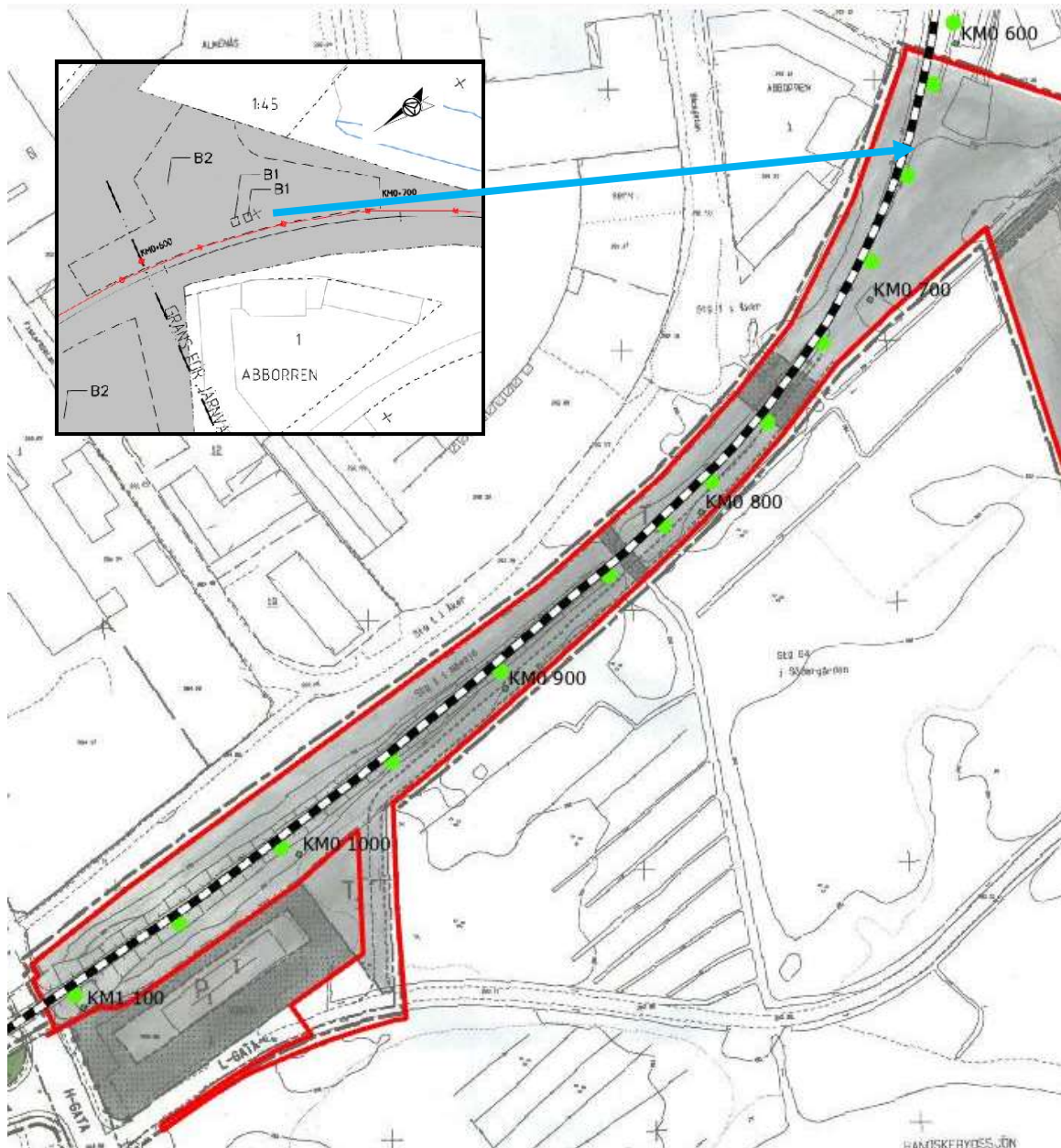

Läge för AT-kiosker illustreras genom infälld bild. Notera att den infällda bilden har annan norriktning än huvudbilden.

3	Anslutande gator till vägport i Mellangatan under Halmstadsbanan i Nässjö	06-NÄS-318	1+120	Nässjö
---	---	------------	-------	--------

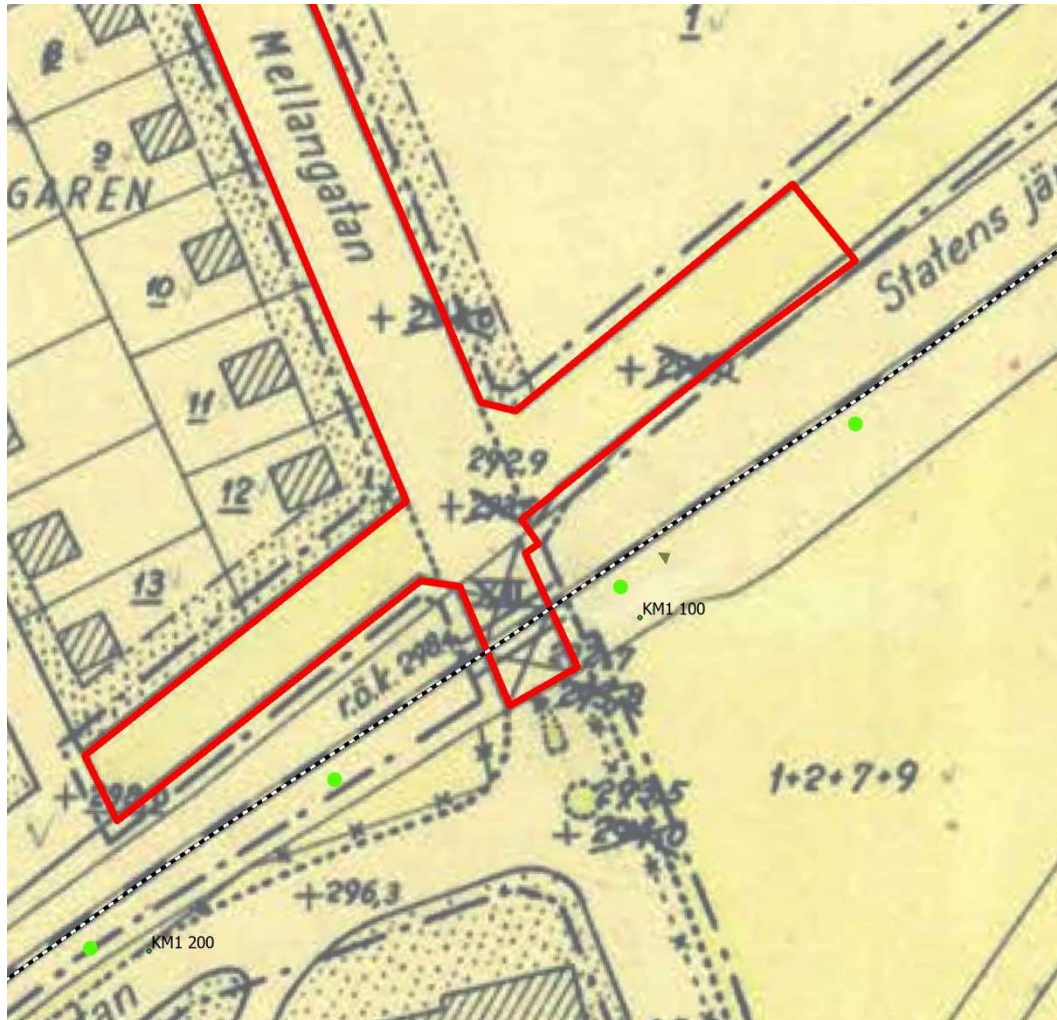

4	Södergården del av i Nässjö	06-NÄS-394	1+450 – 2+000	Nässjö
---	-----------------------------	------------	---------------	--------

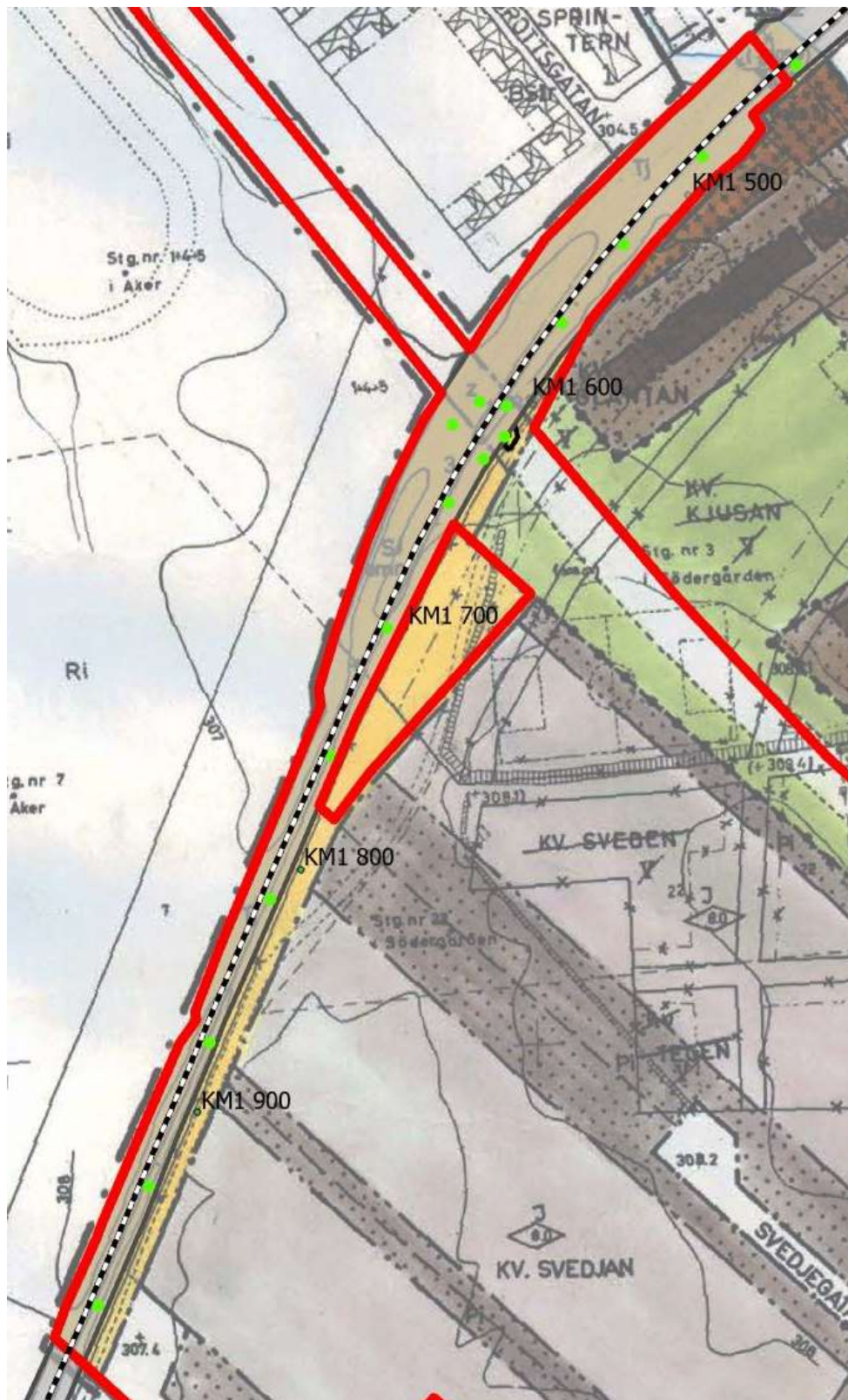

5	Södergårdens industriområde, västra delen i Nässjö	06-NÄS-542	2+000 – 2+500	Nässjö
---	--	------------	---------------	--------

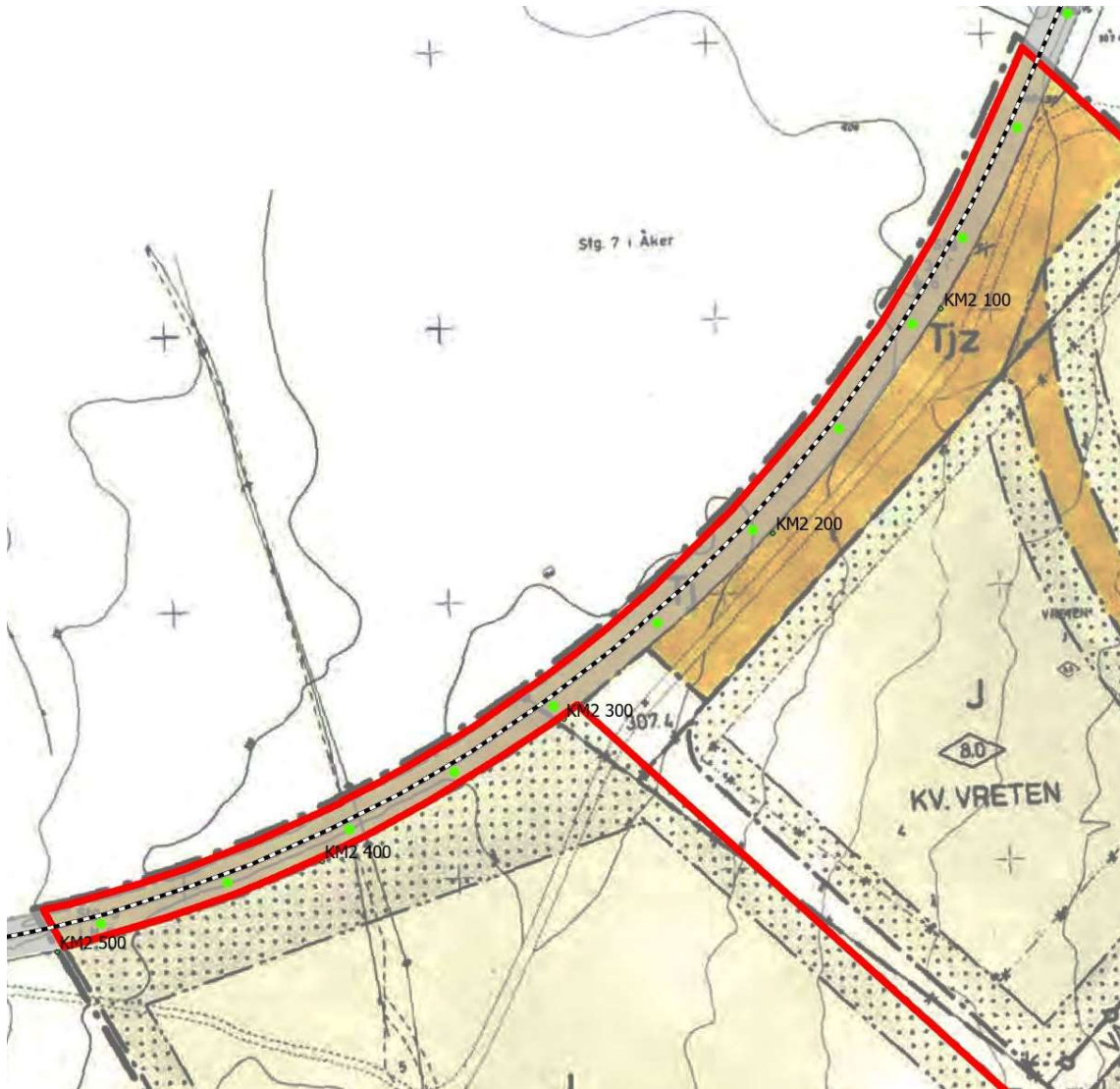

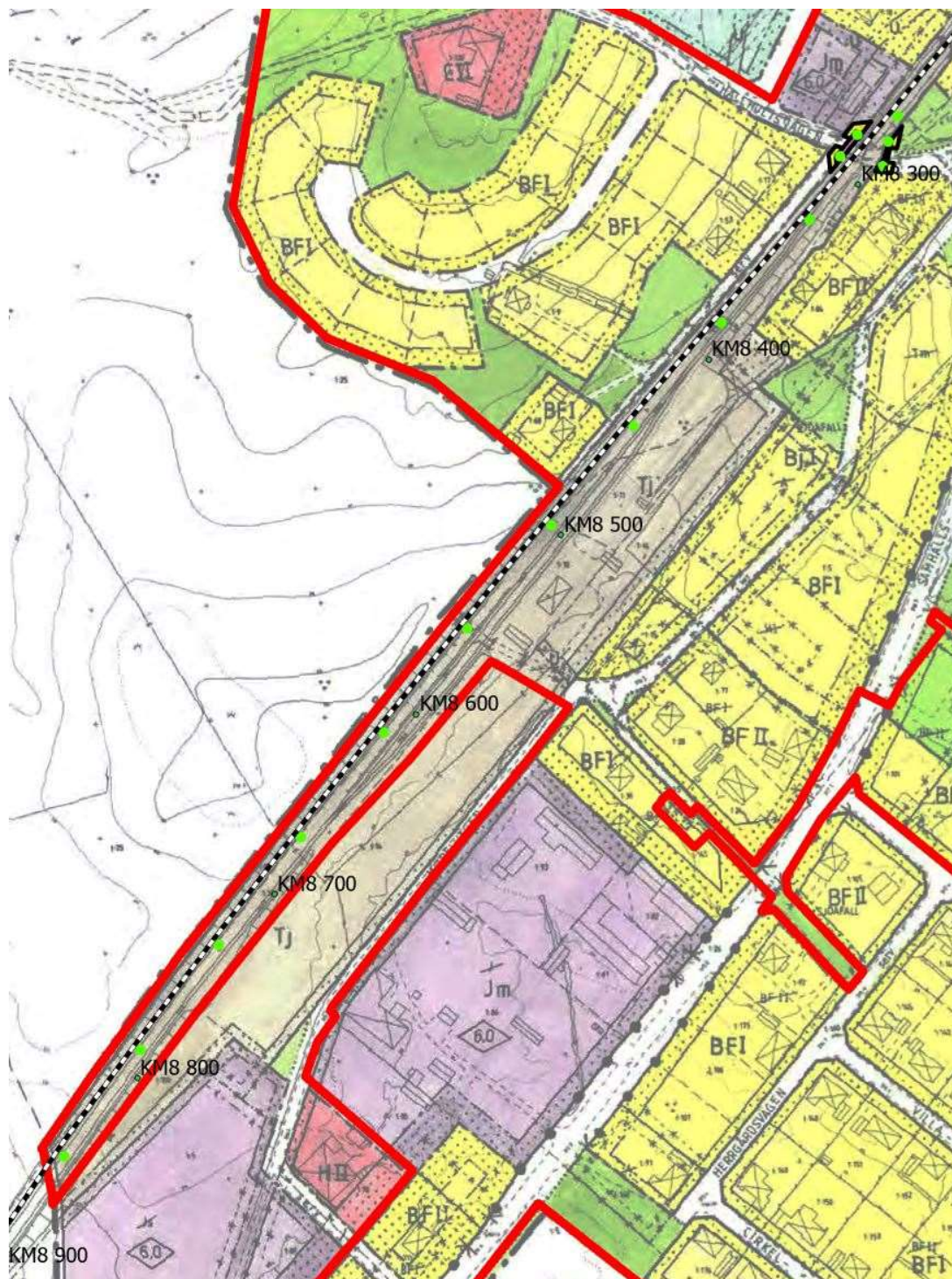

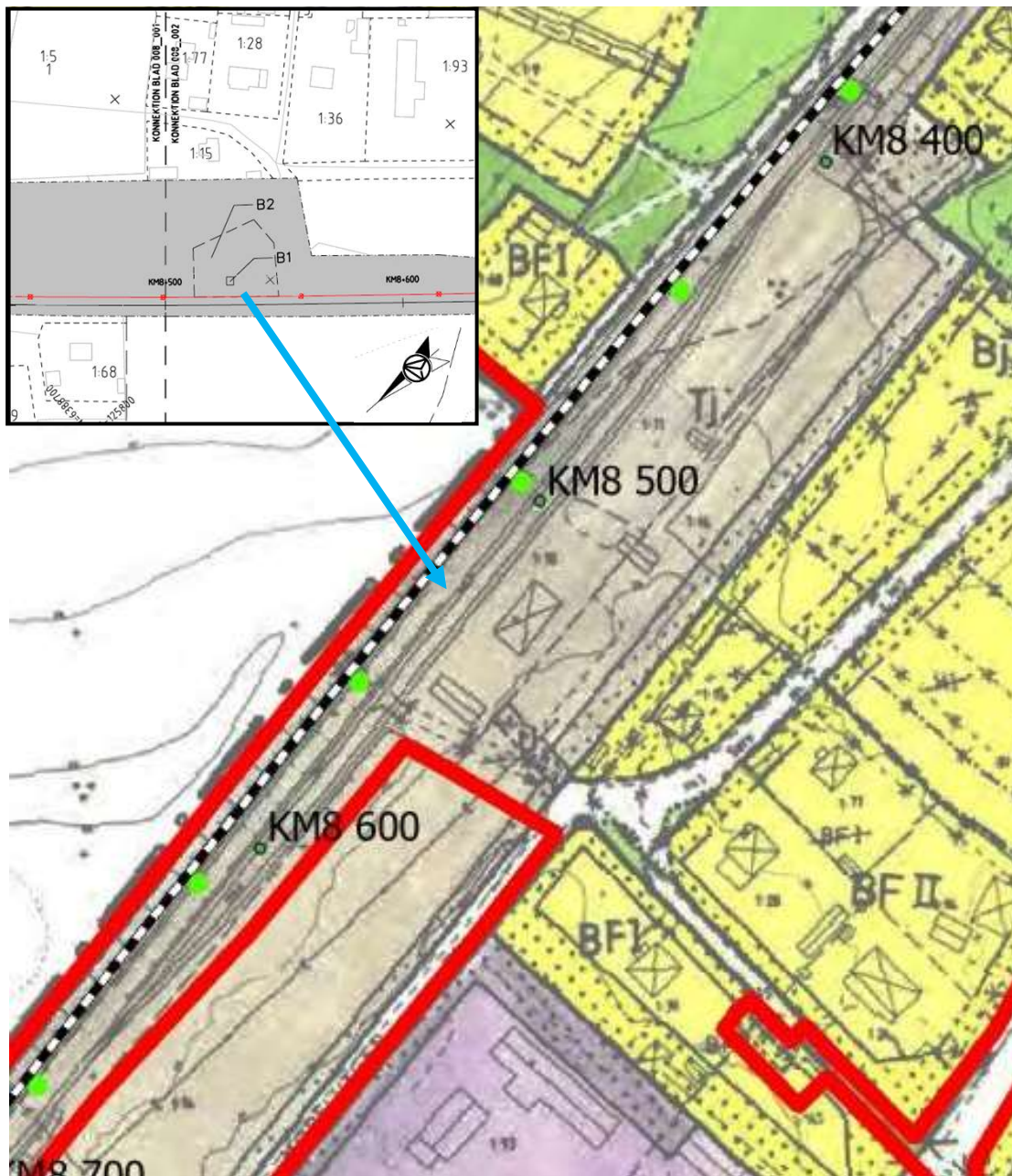

Läge för AT-kiosk illustreras genom infälld bild. Notera att den infällda bilden har annan norriktning än huvudbilden.

7	Malmbäcks samhälle	06-MAL-556	19+180 - 19550	Nässjö
---	--------------------	------------	----------------	--------

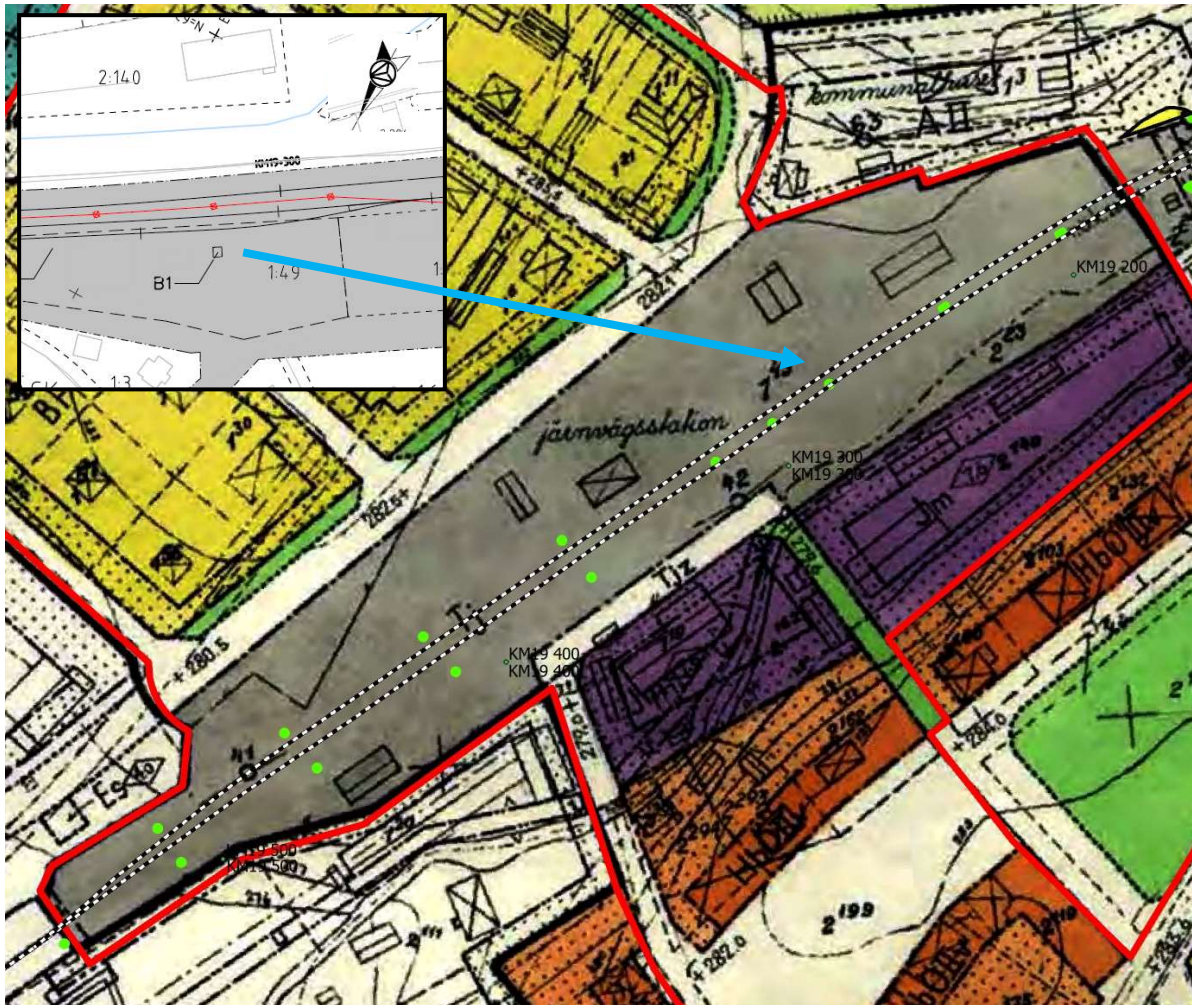

Läge för AT-kiosk illustreras genom infälld bild. Notera att den infällda bilden har annan norriktning än huvudbilden.

8	Malmbäcks samhälle västra delen	06-MAL-683	19+570	Nässjö
---	------------------------------------	------------	--------	--------

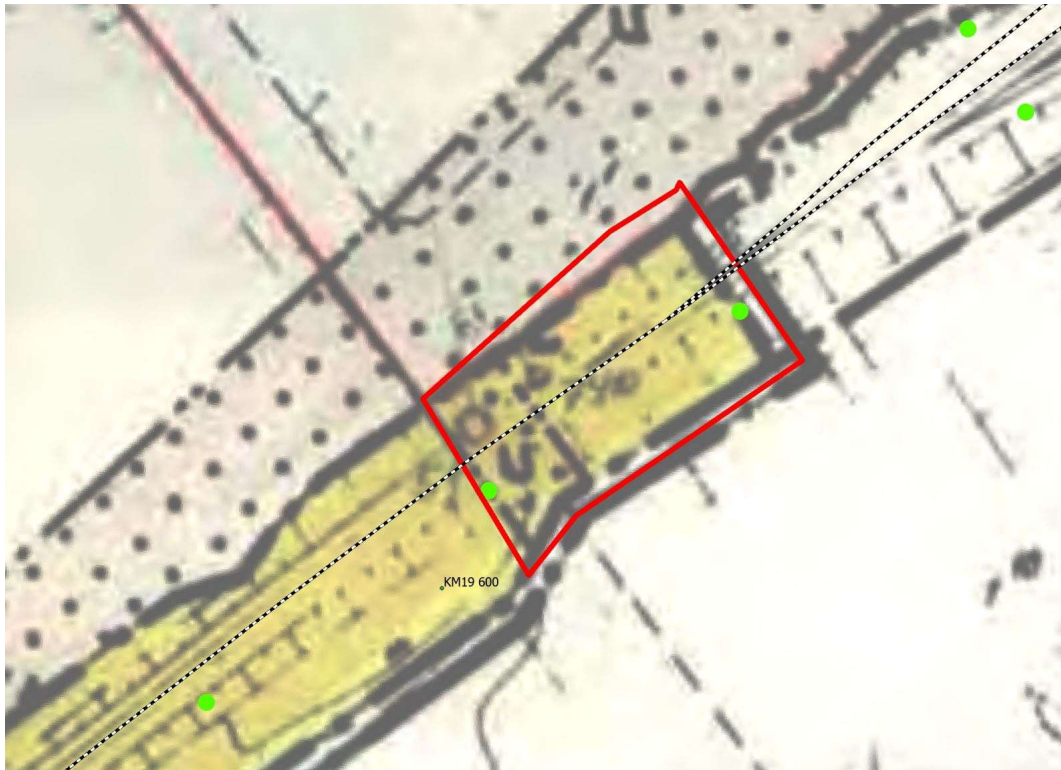

9	För Malmbäck 1:100 m.fl.	0682-P389	19+570 -	Nässjö
---	-----------------------------	-----------	----------	--------

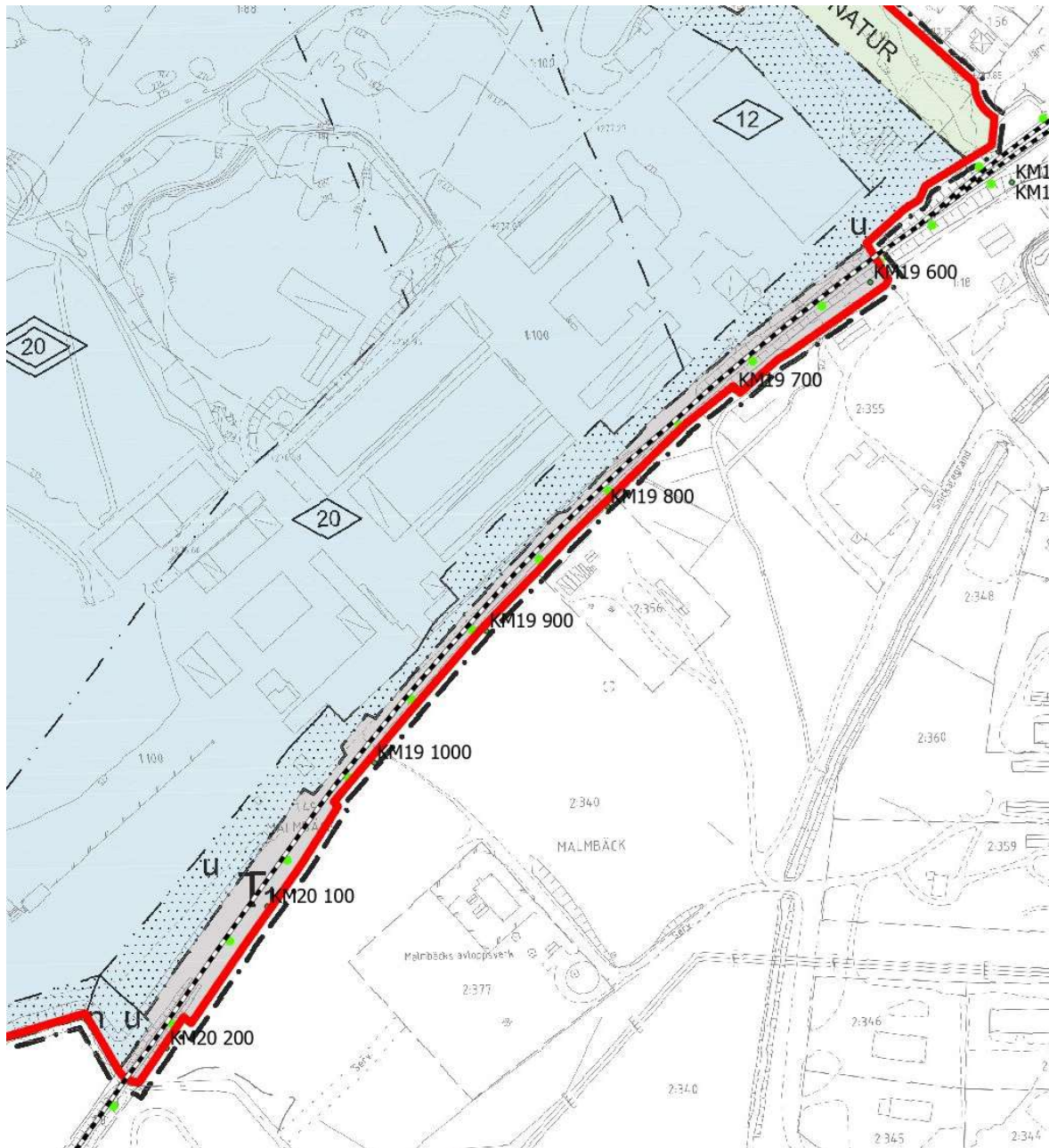

11	Hok 2:62 m.fl. Hoks samhälle	06-SVE-538	34+400	Vaggeryd
----	---------------------------------	------------	--------	----------

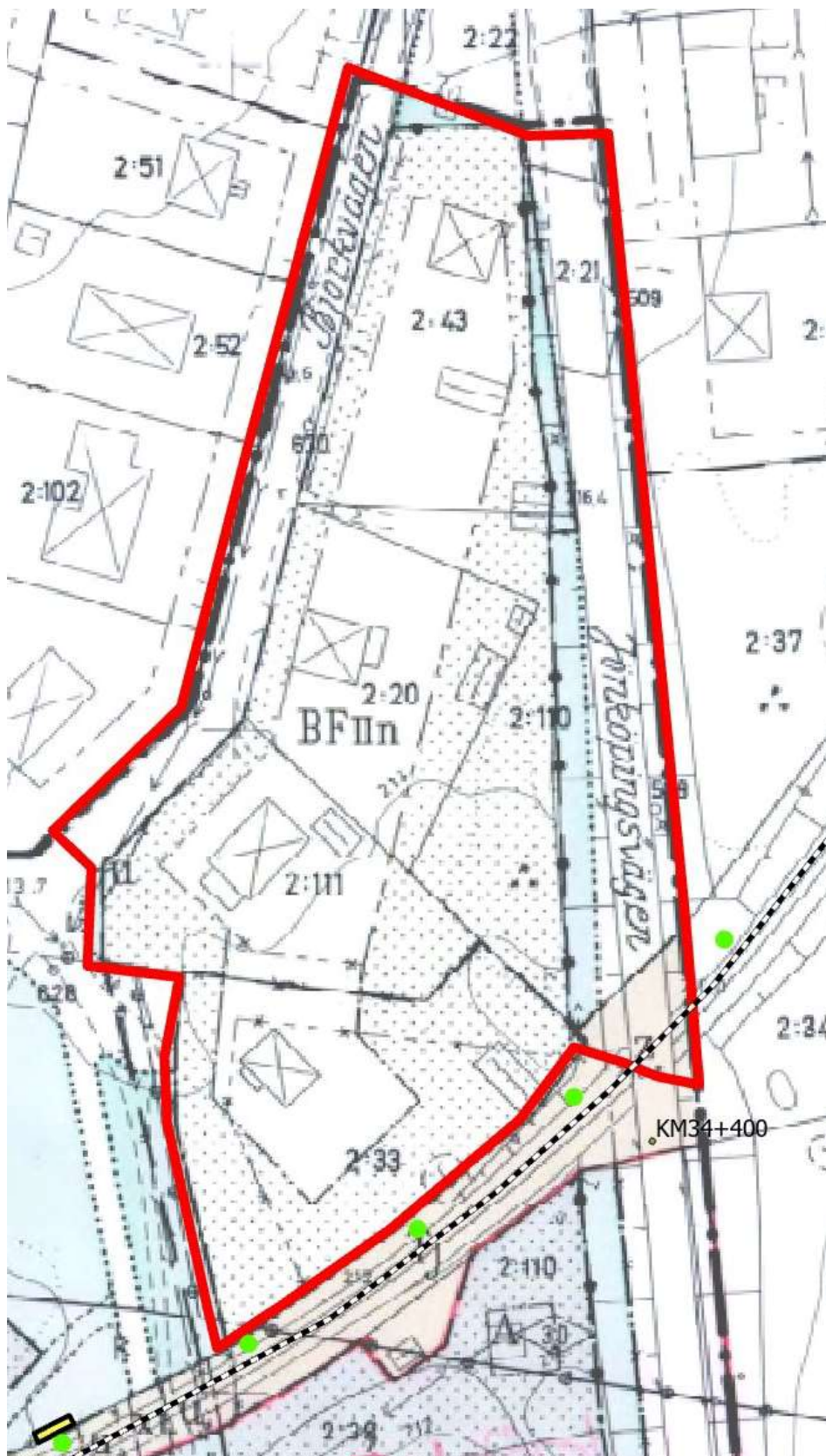

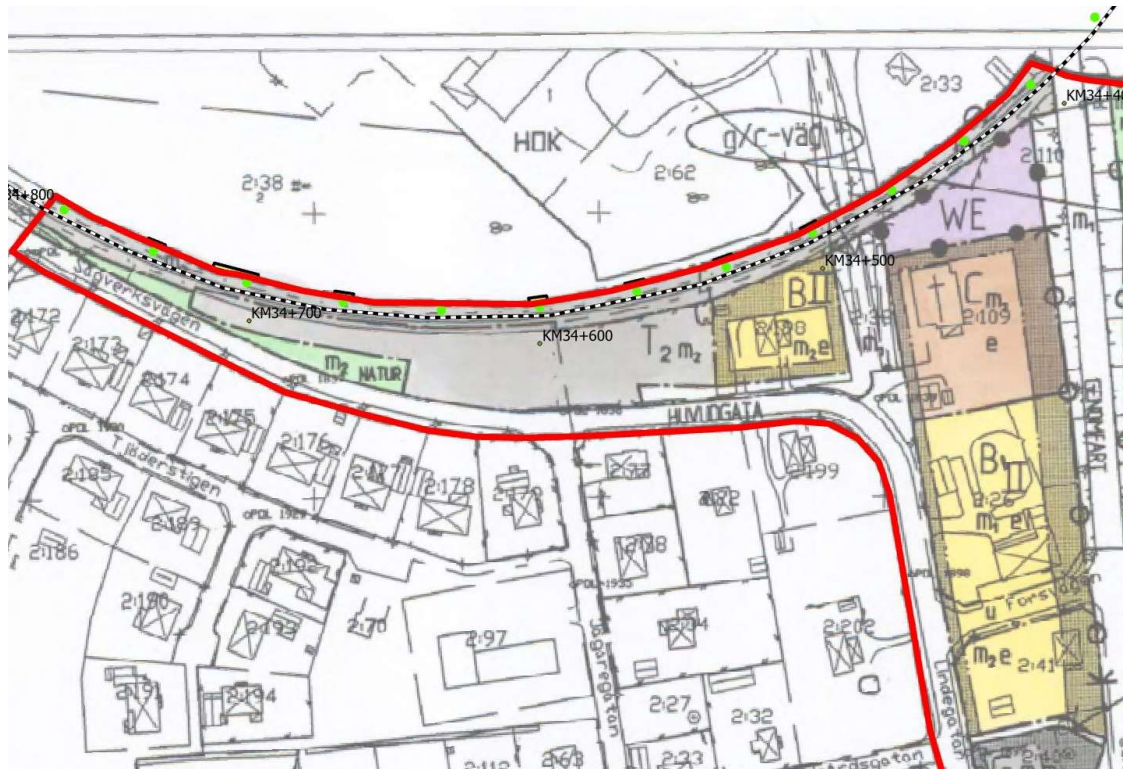

13	Hok 2:76 m.fl. i Svenarum	0665-P54	34+400 – 800	Vaggeryd
----	------------------------------	----------	--------------	----------

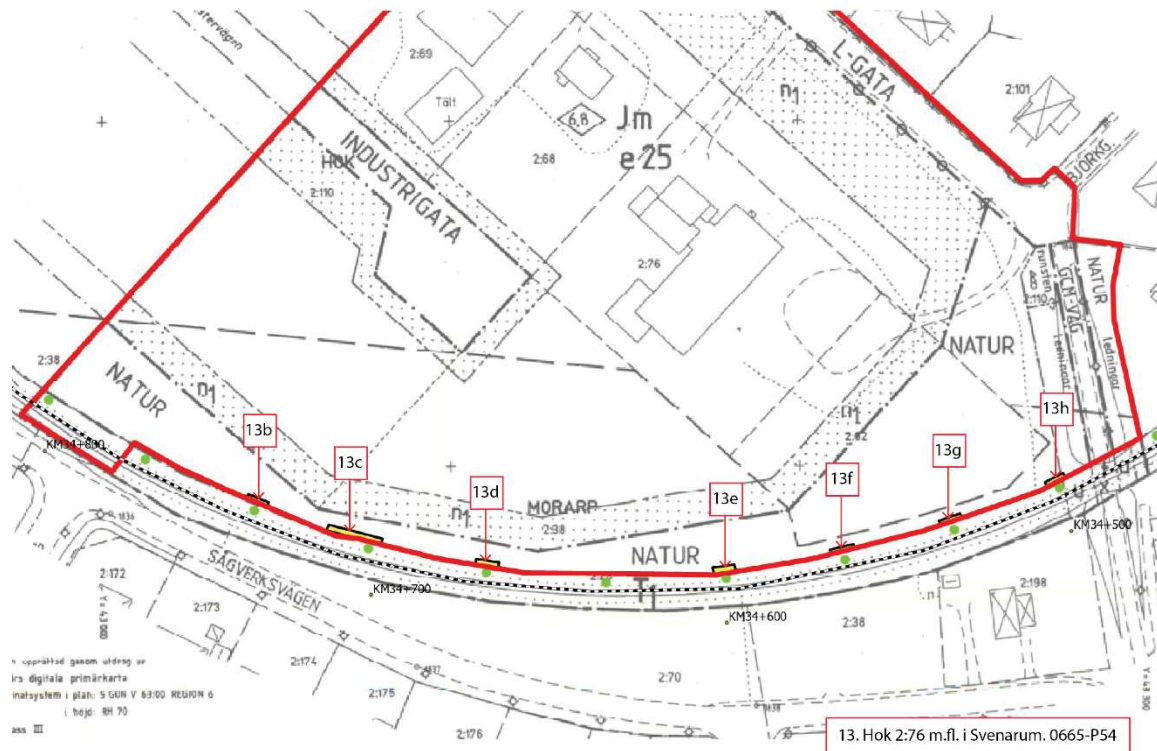

14	Hok 2:110 m.fl fastigheter	0665-P32	34+800- 35+300	Vaggeryd
----	----------------------------	----------	----------------	----------

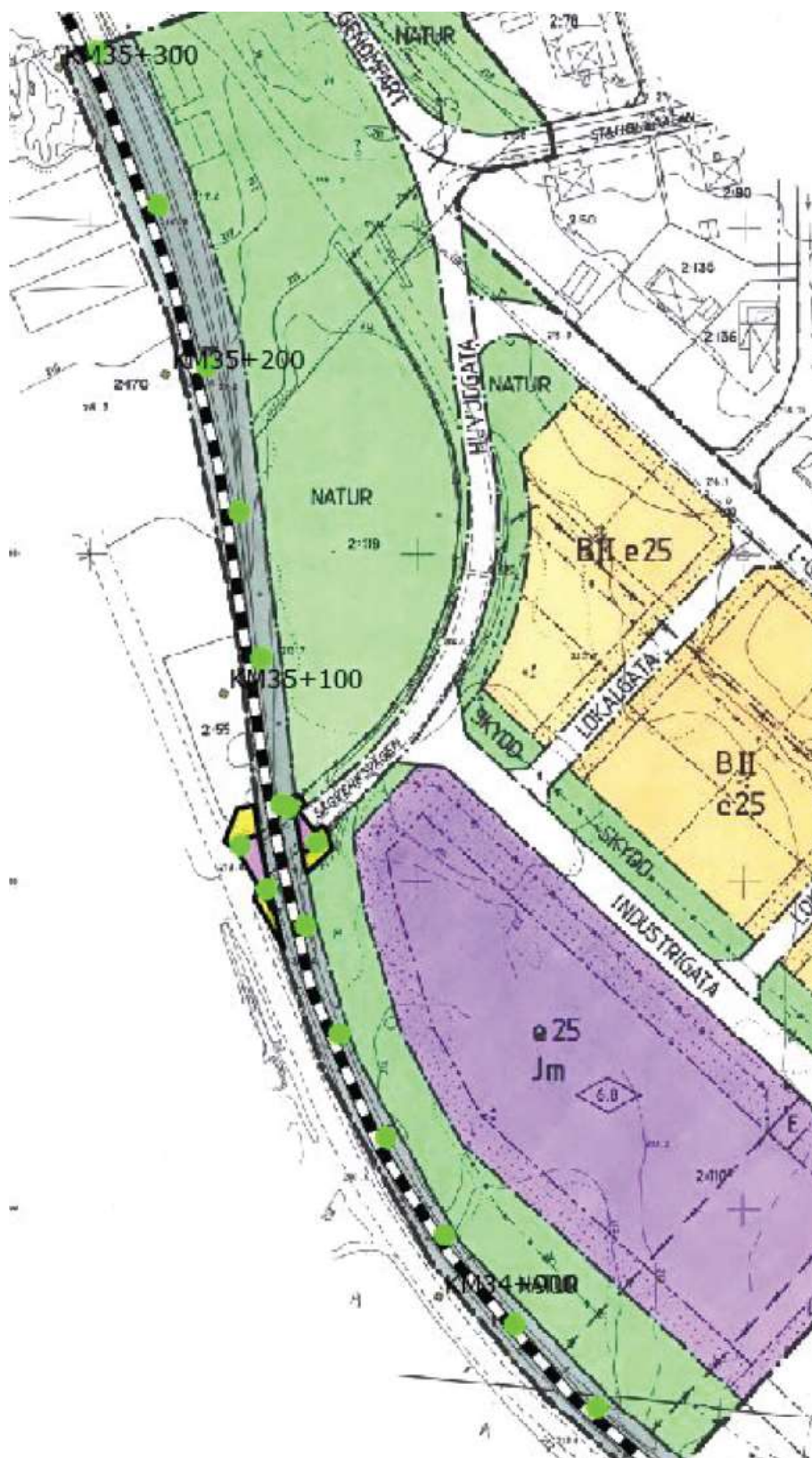

15	Hok 2:110	Saknas	34+800- 35+300	Vaggeryd
----	-----------	--------	----------------	----------

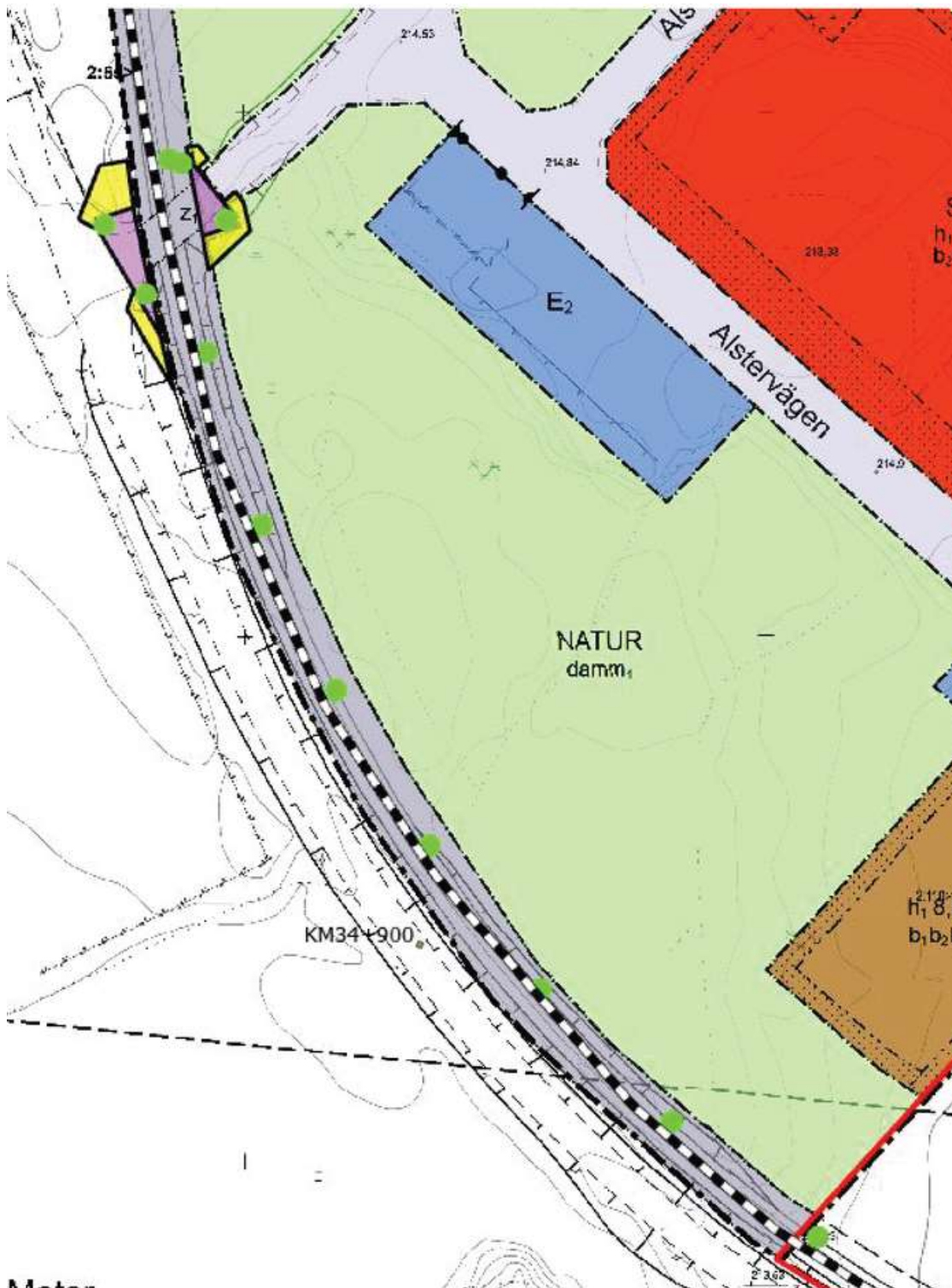

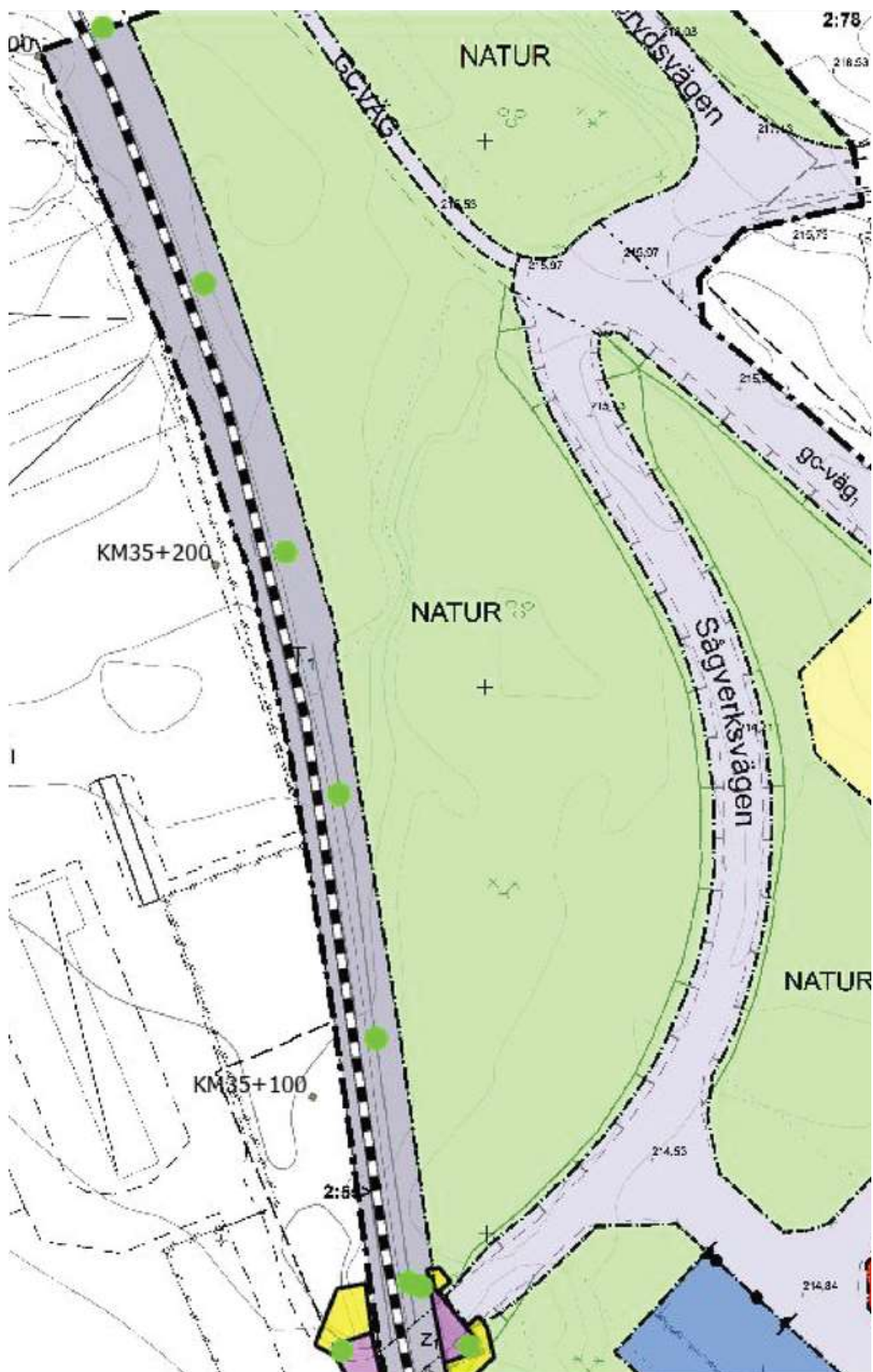

17		Stg 334 m.fl. å Gärahovsområdet	06-VAK-254	41+900 - 42+960	Vaggeryd
----	--	------------------------------------	------------	--------------------	----------





19	Dressinen del av i Vaggeryd	0665-P48	43+170	Vaggeryd
----	-----------------------------	----------	--------	----------

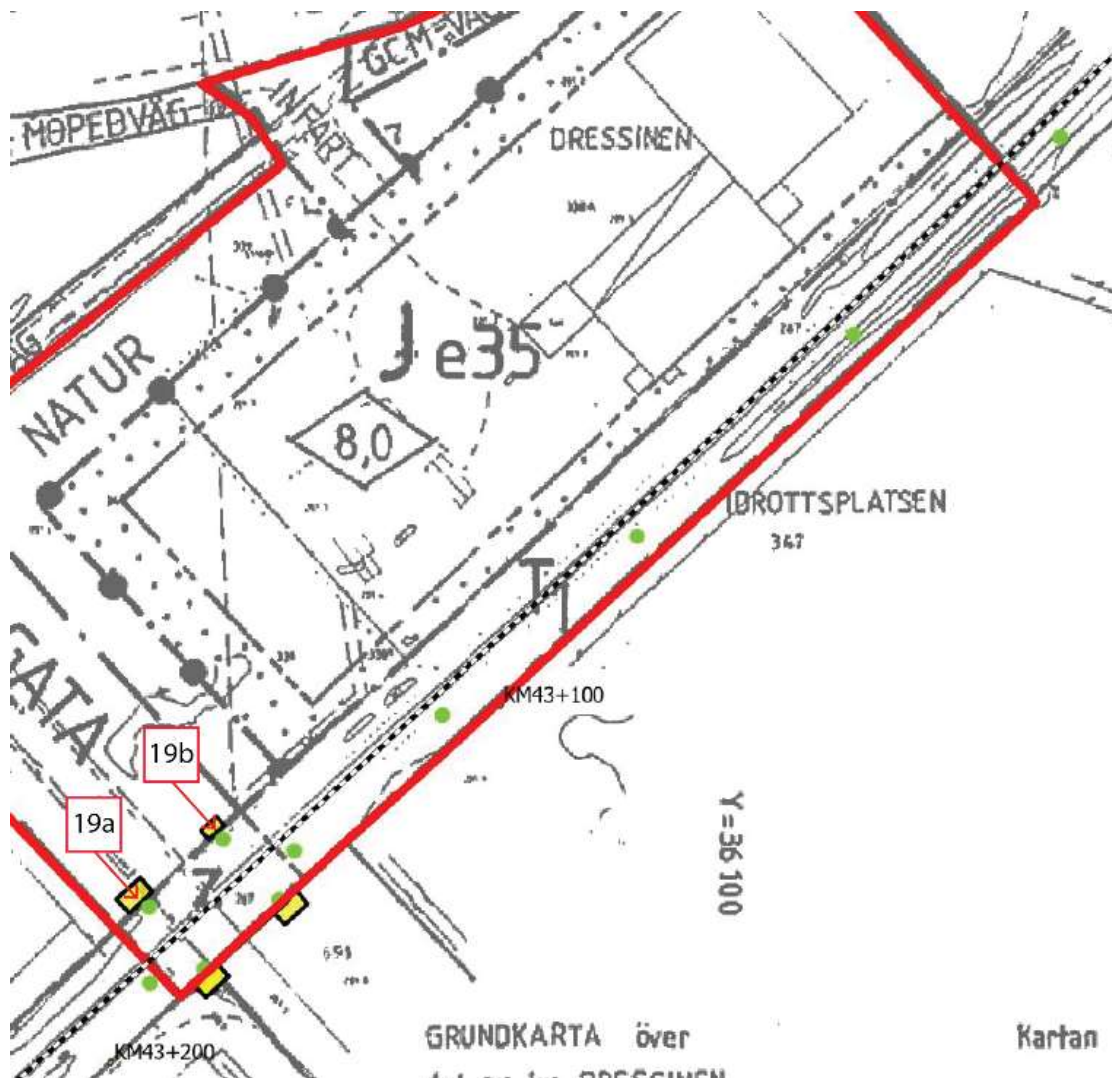

20	Kvarteret Bäckaskog m.fl. i Östermo-och Gärhovsområdet i Vaggeryd	06-VAK-132	43+170 – 790	Vaggeryd
----	---	------------	--------------	----------

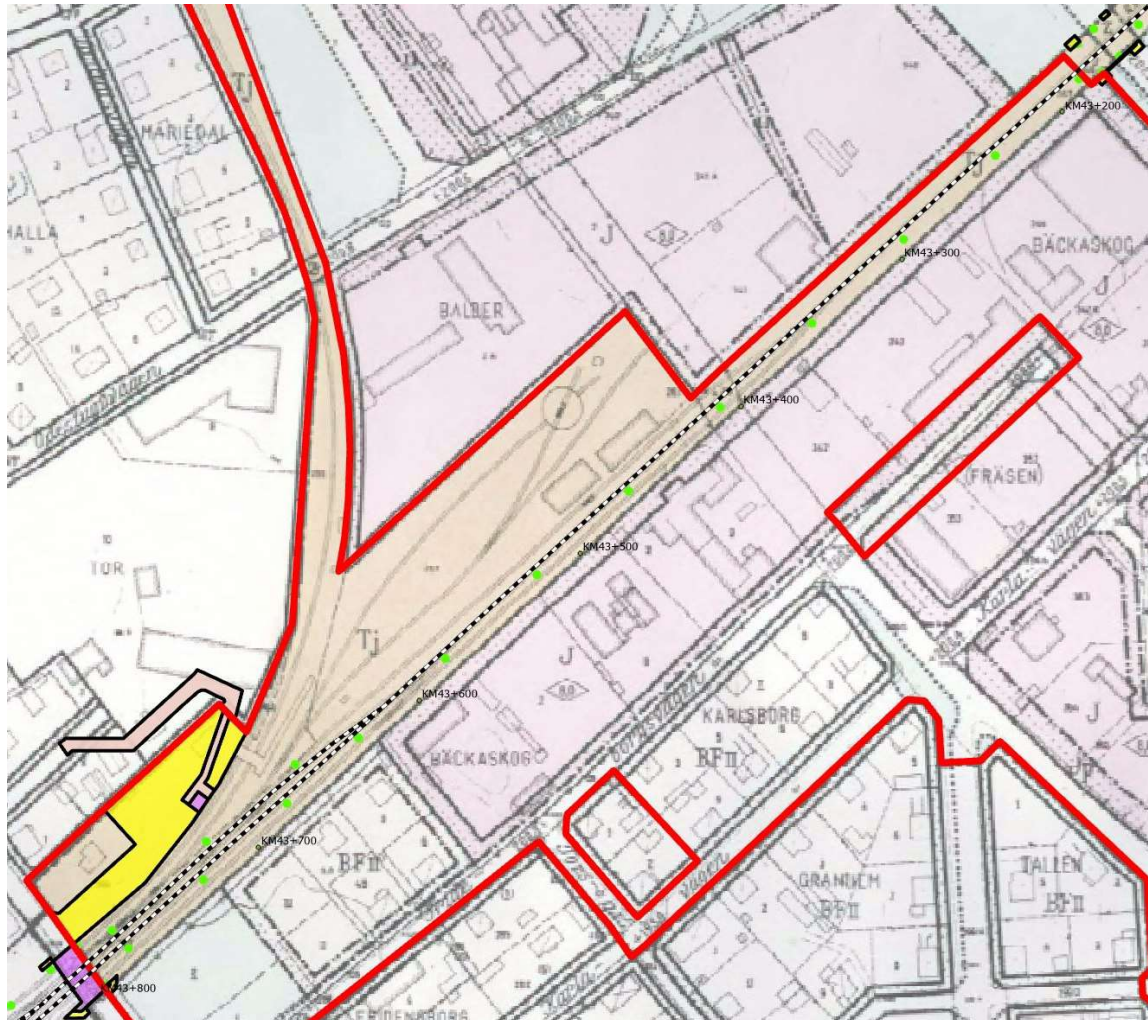

22	Vaggeryds stationsområde i Vaggeryd	0665-P107	43+790 – 44+080	Vaggeryd
----	---	-----------	-----------------	----------

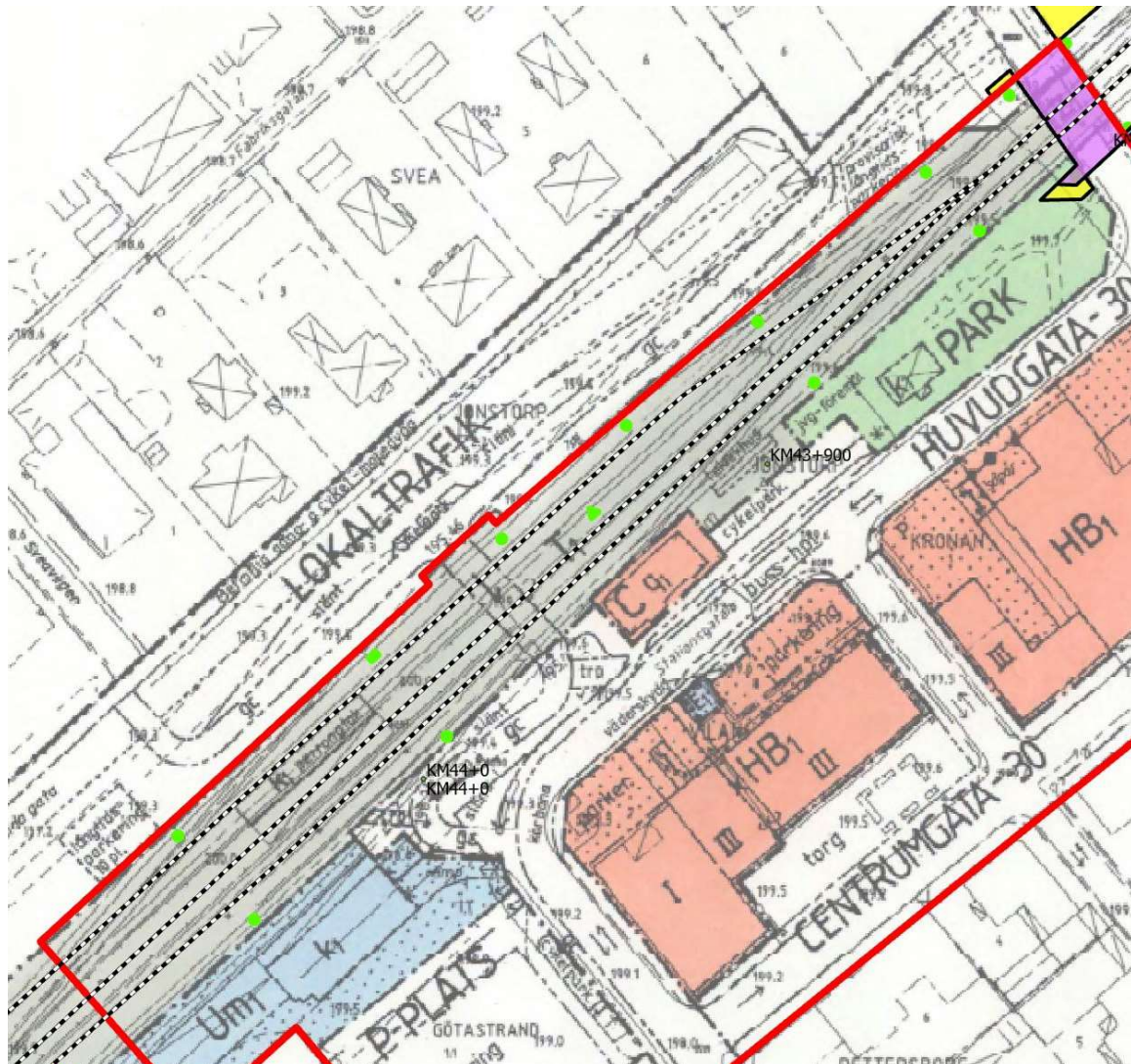

23	Götastrand 1:1, Nådstigen i Vaggeryd	0665-P171	43+240 – 44+380	Vaggeryd
----	---	-----------	-----------------	----------



24	Urnan 3, 4, 5 m.fl. i Vaggeryd	0665-P183	44+080 - 240	Vaggeryd
----	--------------------------------	-----------	--------------	----------

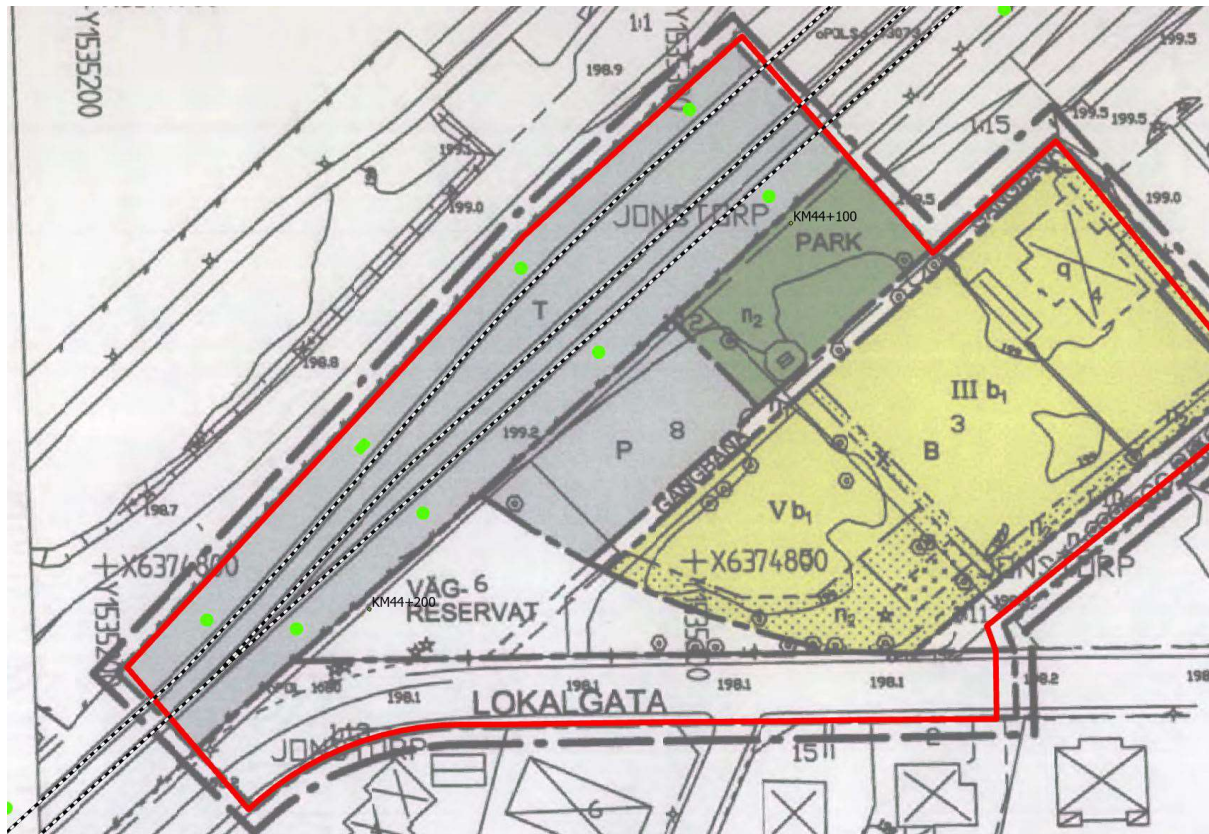

25	Jonstorp 2:1 m.fl. ny vägtunnel vid Götaforsvägen i Vaggeryd	0665-P236	44+400	Vaggeryd
----	--	-----------	--------	----------

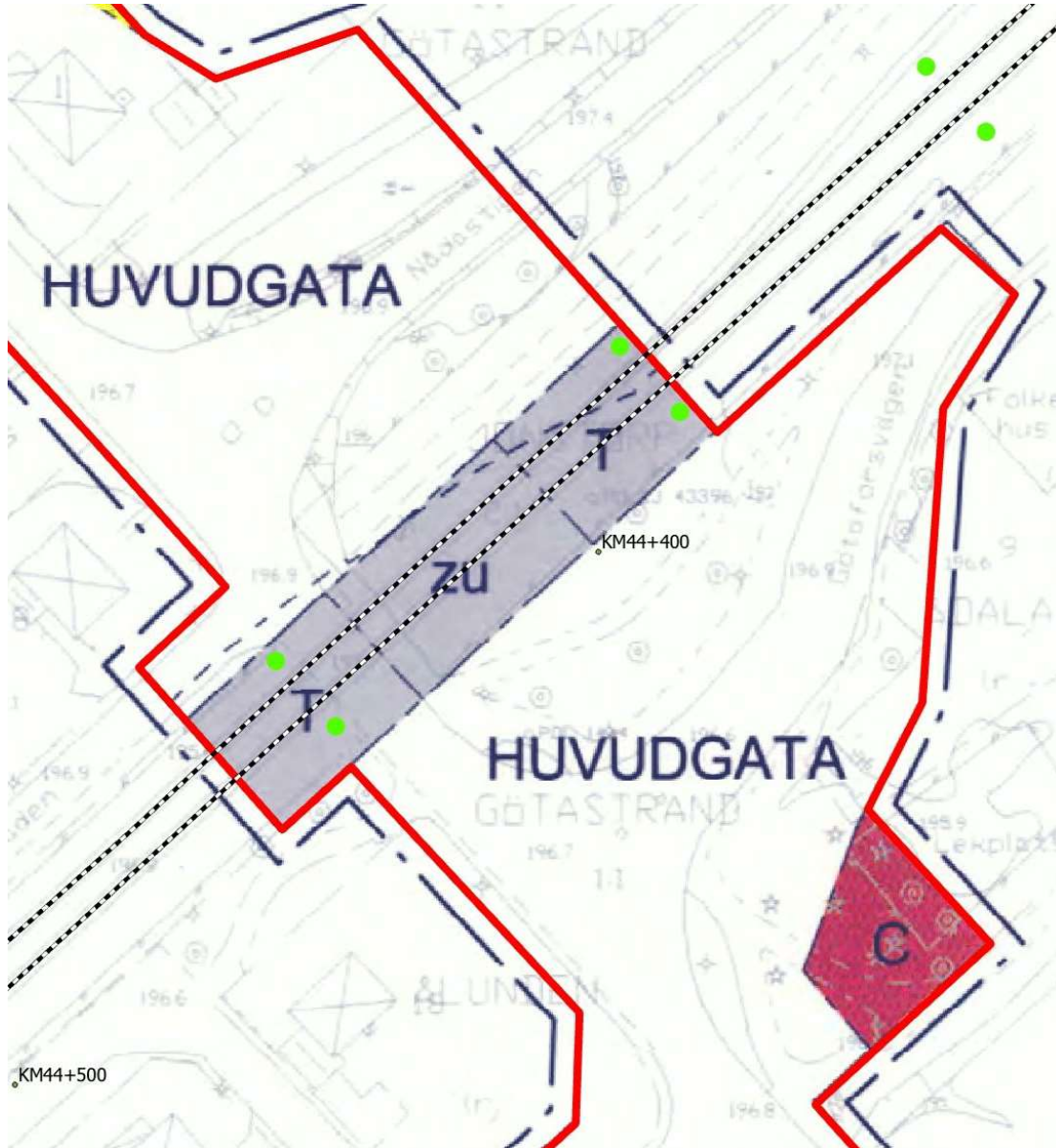

26	Södra parkområdet i Vaggeryd	06-VAK-124	44+450 – 45+000	Vaggeryd
----	------------------------------	------------	-----------------	----------

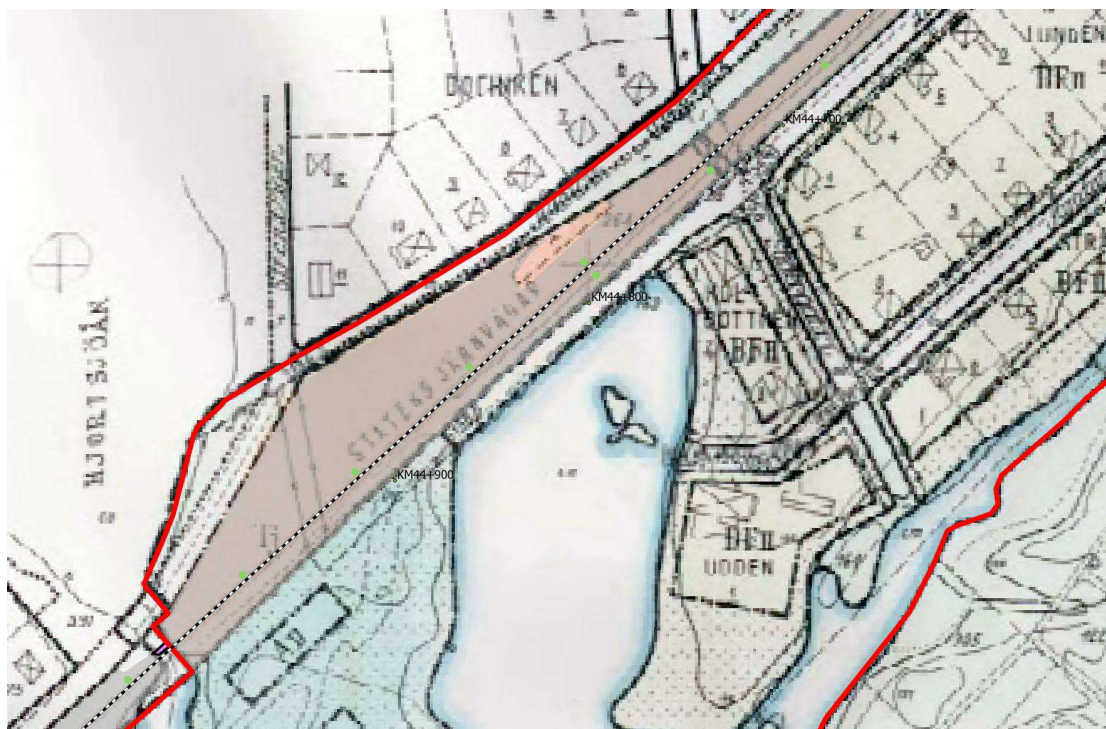
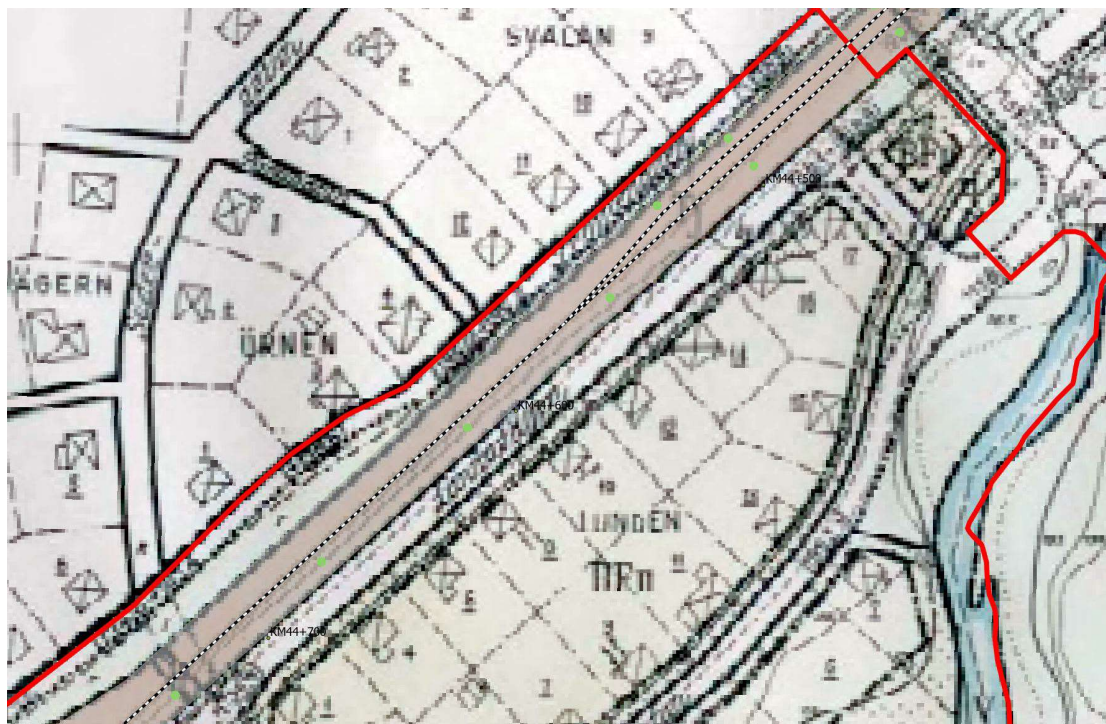

27	Kvarteret Dammfästet m.fl. i Vaggeryd	06-VAK-111	45+000 – 300	Vaggeryd
----	--	------------	--------------	----------

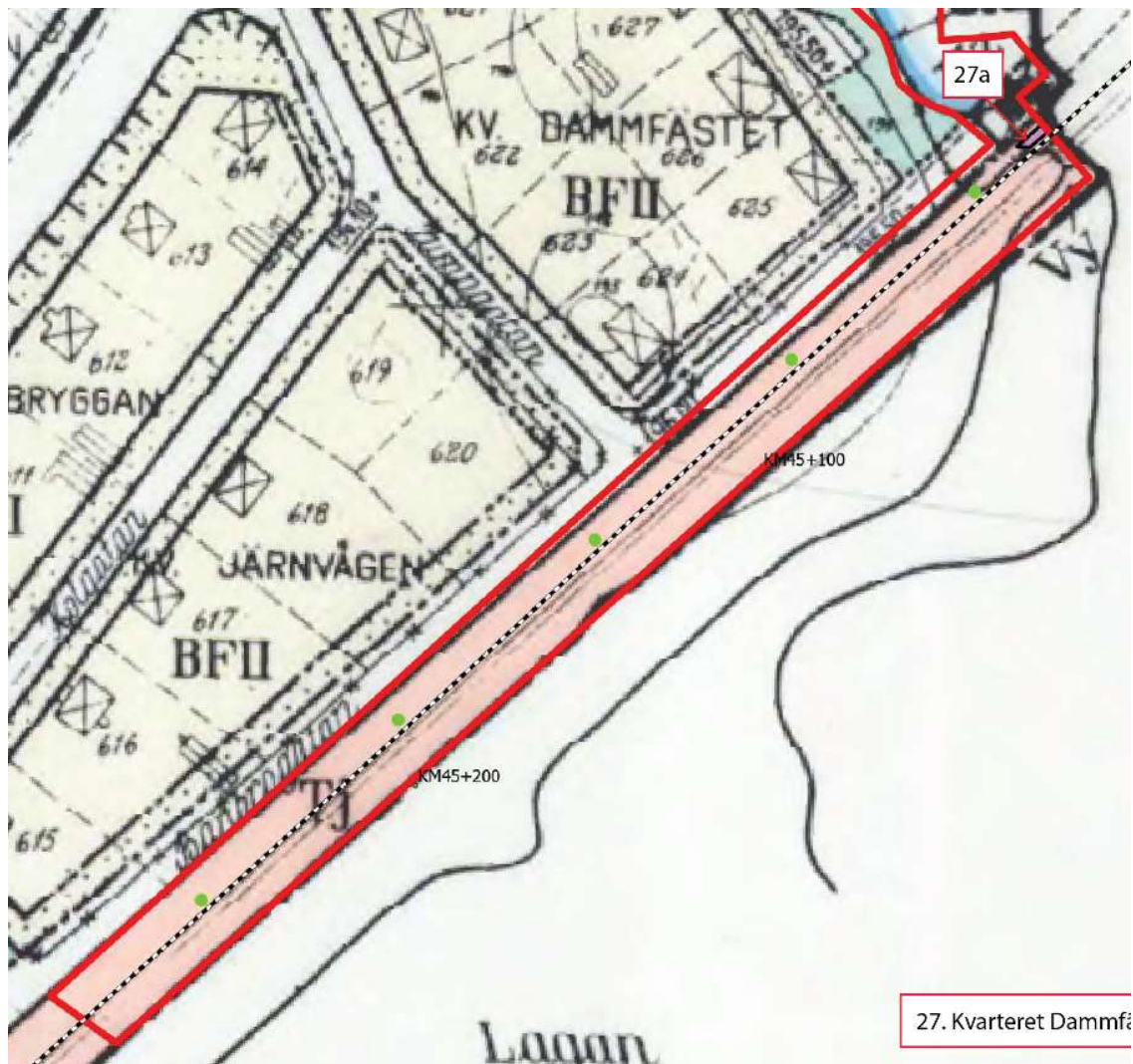

28	Götastrand 1:1 Slätten i Vaggeryd	0665-P124	45+300 – 45+530	Vaggeryd
----	-----------------------------------	-----------	-----------------	----------

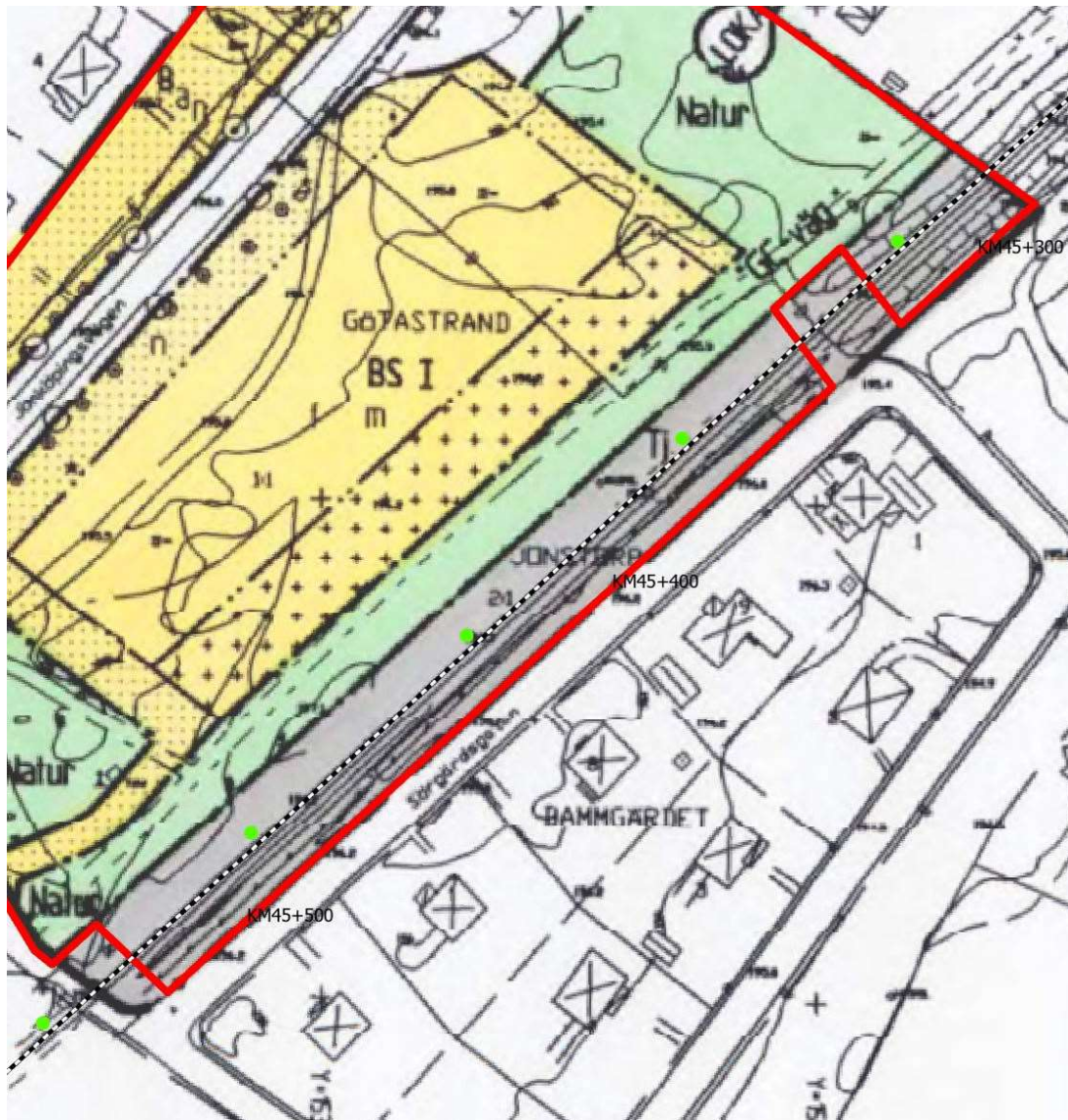

29	Jonstorp 2:1, ny gång- och cykeltunnel i Vaggeryd	0665-P231	45+330	Vaggeryd
----	---	-----------	--------	----------

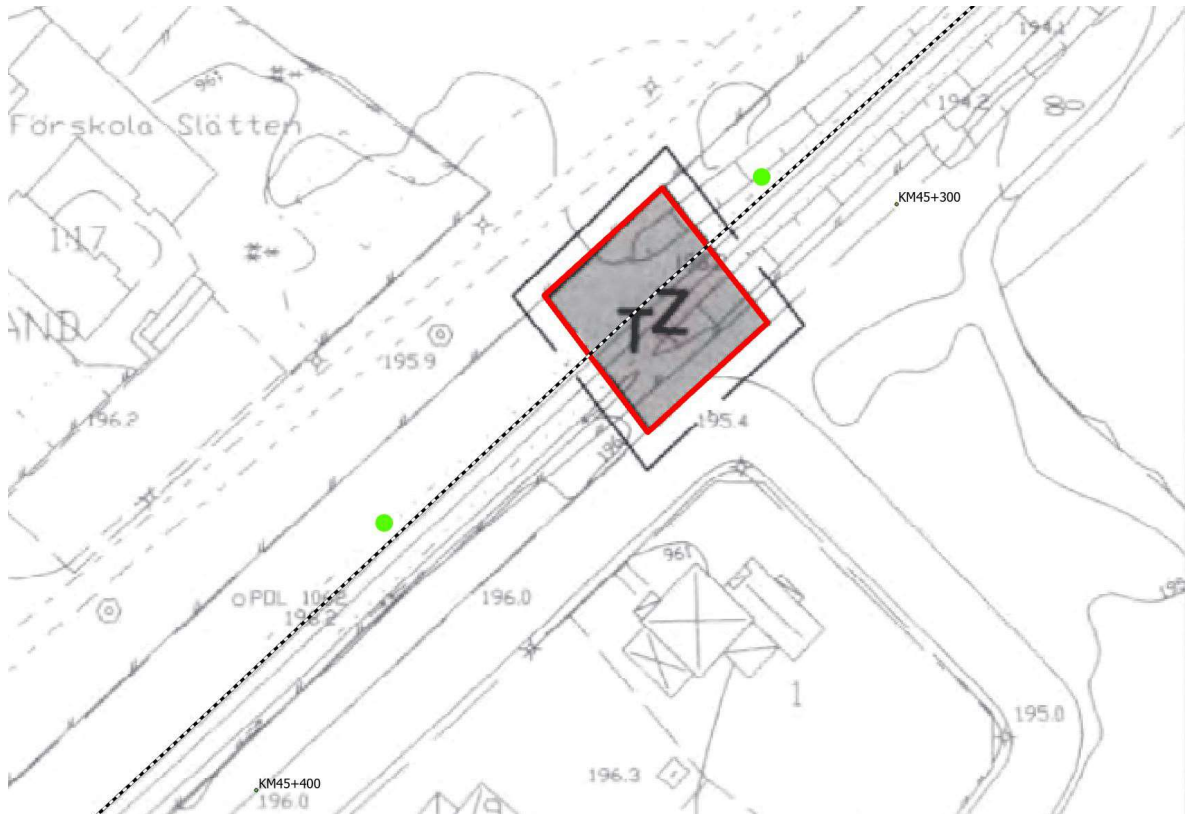

30	Götastrand 1:1 Götarpsvägen m.fl. i Vaggeryd	0665-P242	45+530	Vaggeryd
----	--	-----------	--------	----------



31	Götaforsområdet i Vaggeryd	06-VAK-80	45+530 – 46+100	Vaggeryd
----	----------------------------	-----------	-----------------	----------

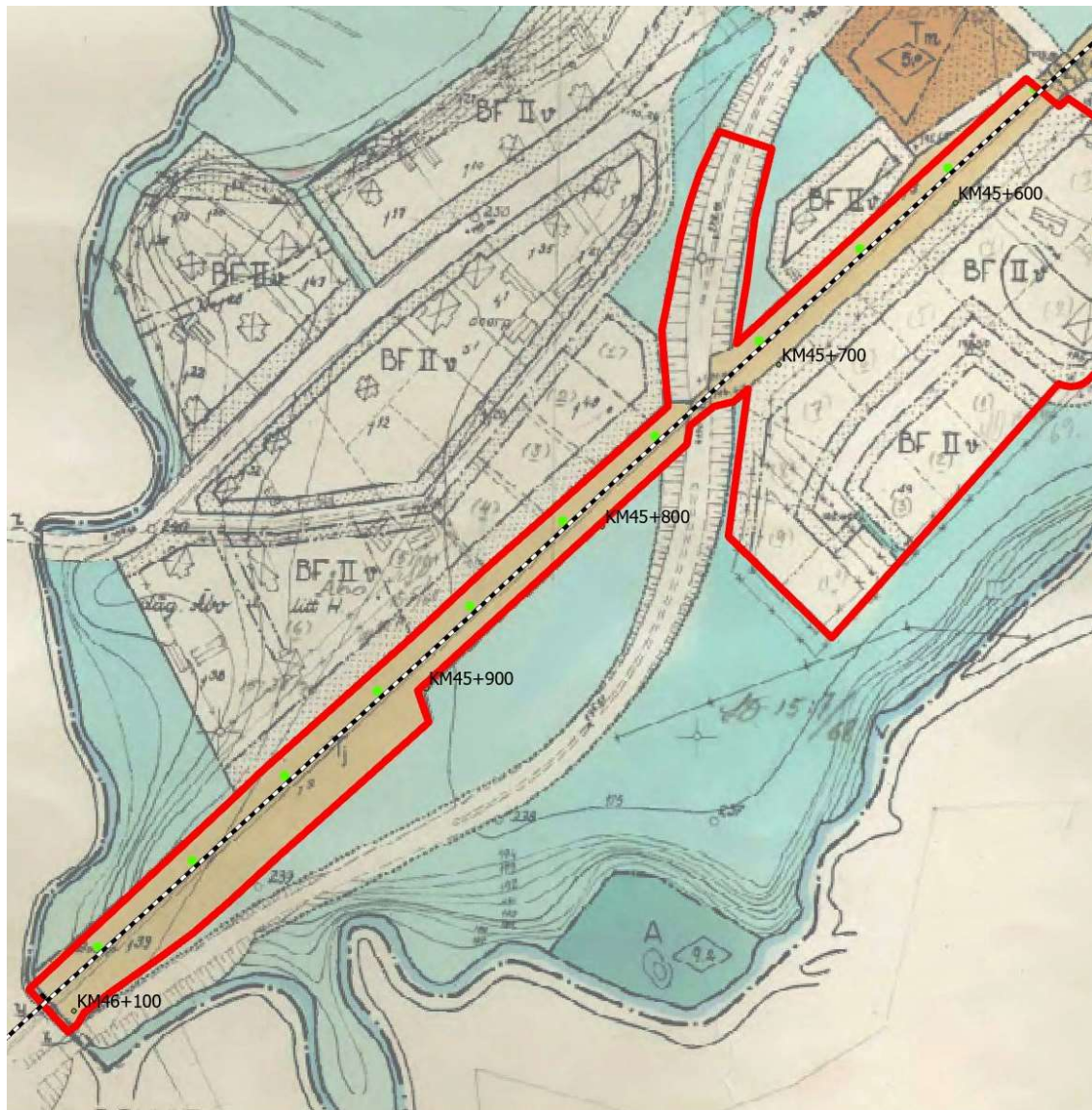

32	Fåglabäck 2:6, Båråmo verksamhetsområde i Skillingaryd	0665-P233	48+200 – 51+660	Vaggeryd
----	--	-----------	-----------------	----------



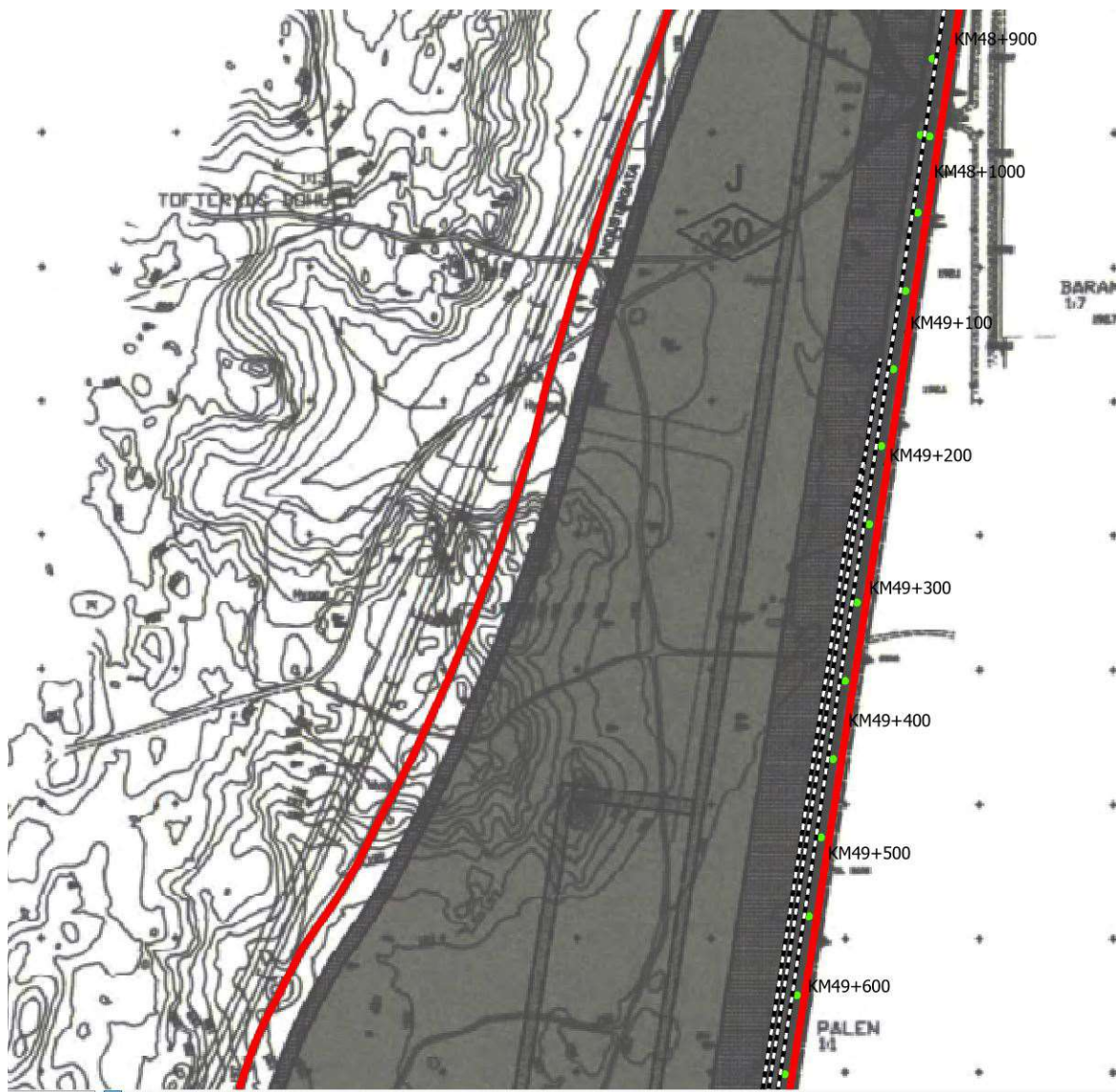

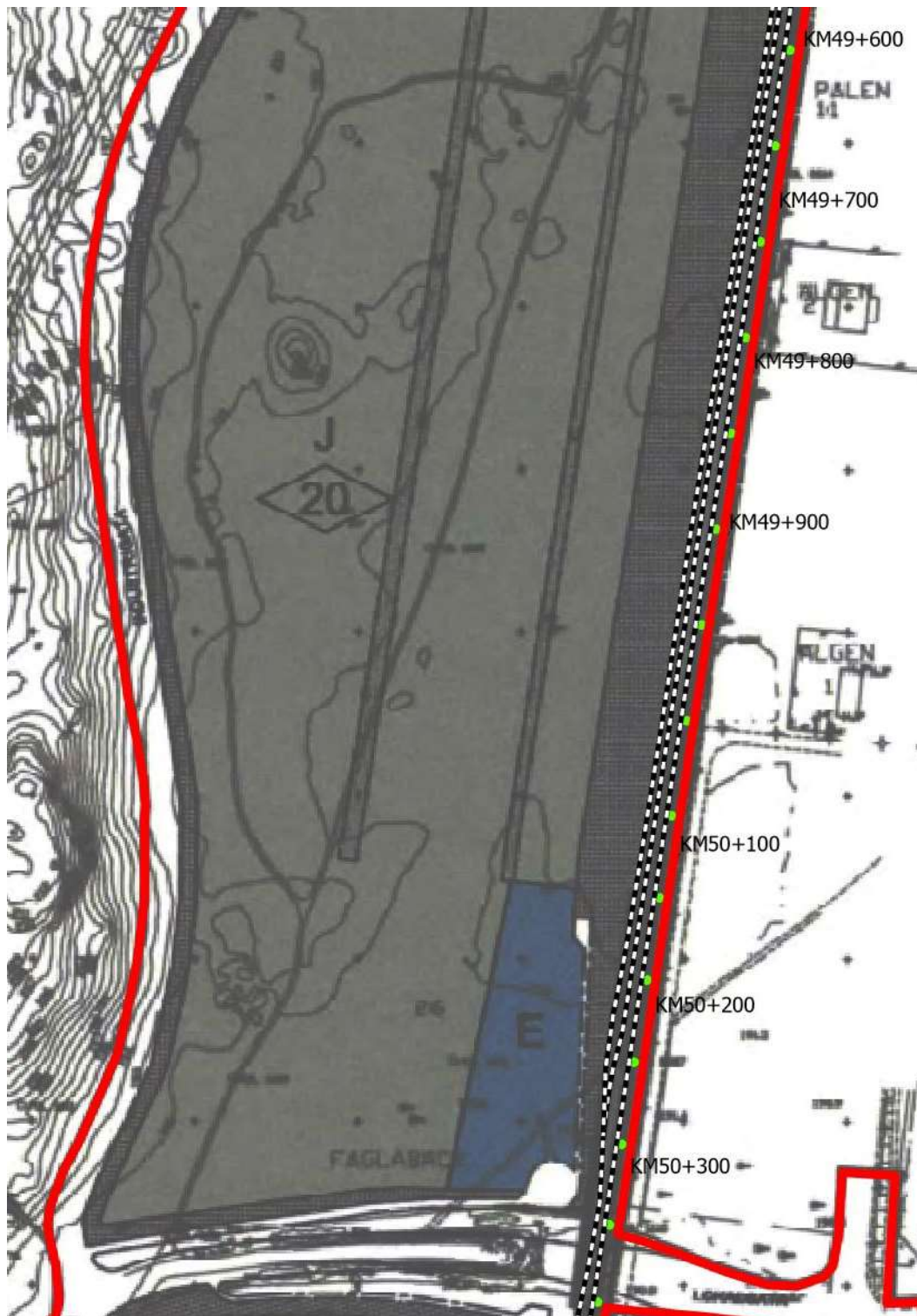

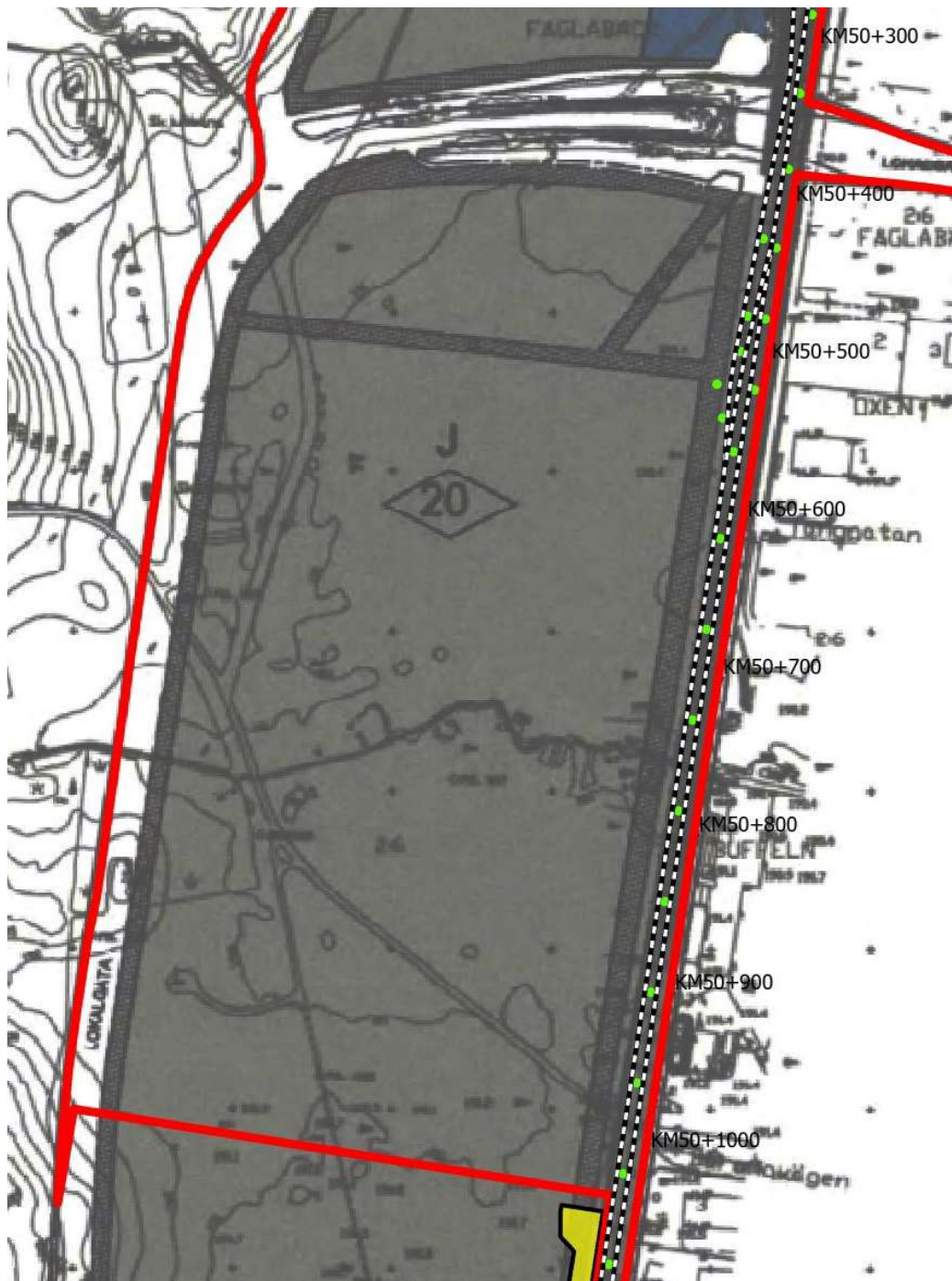

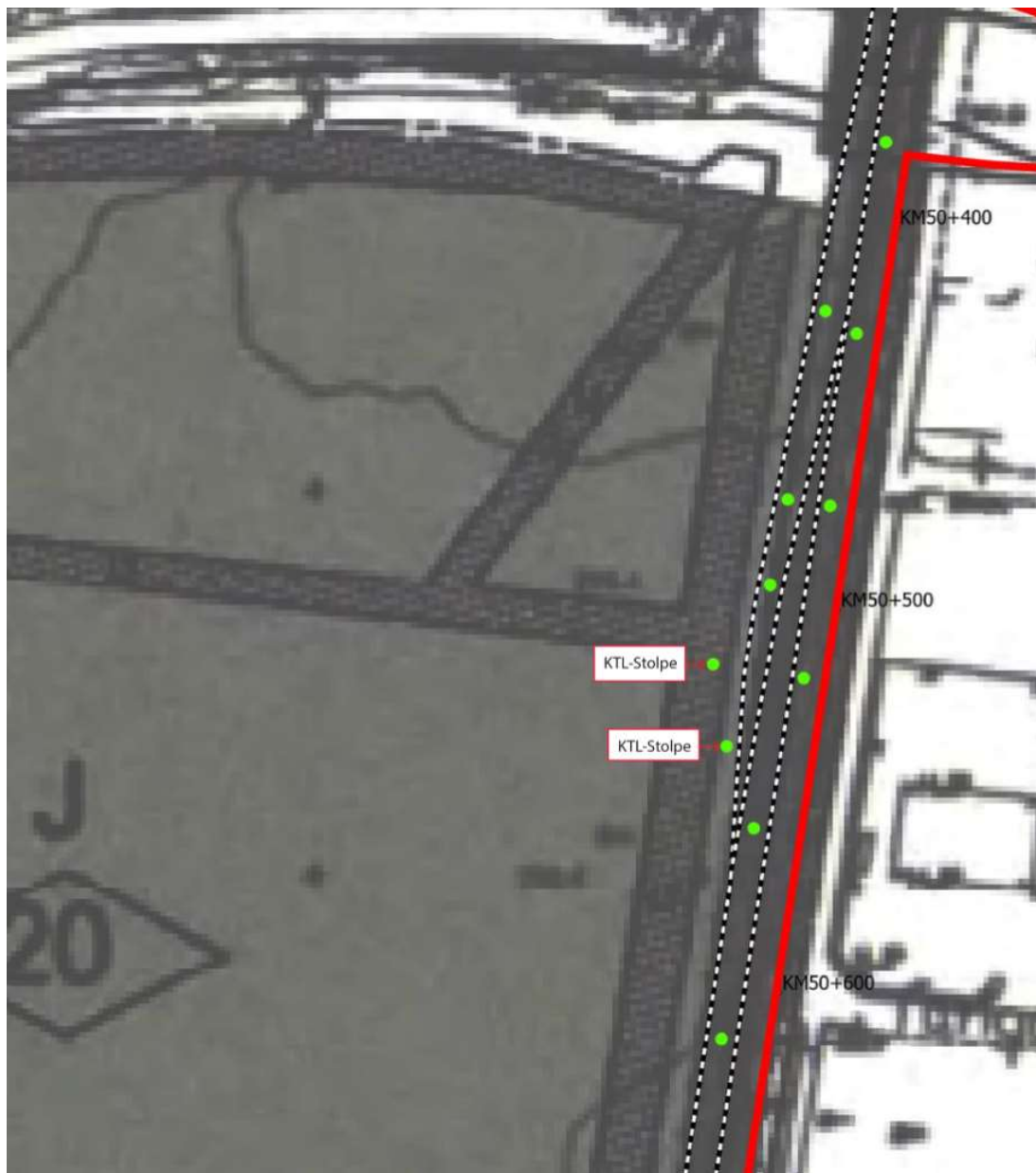

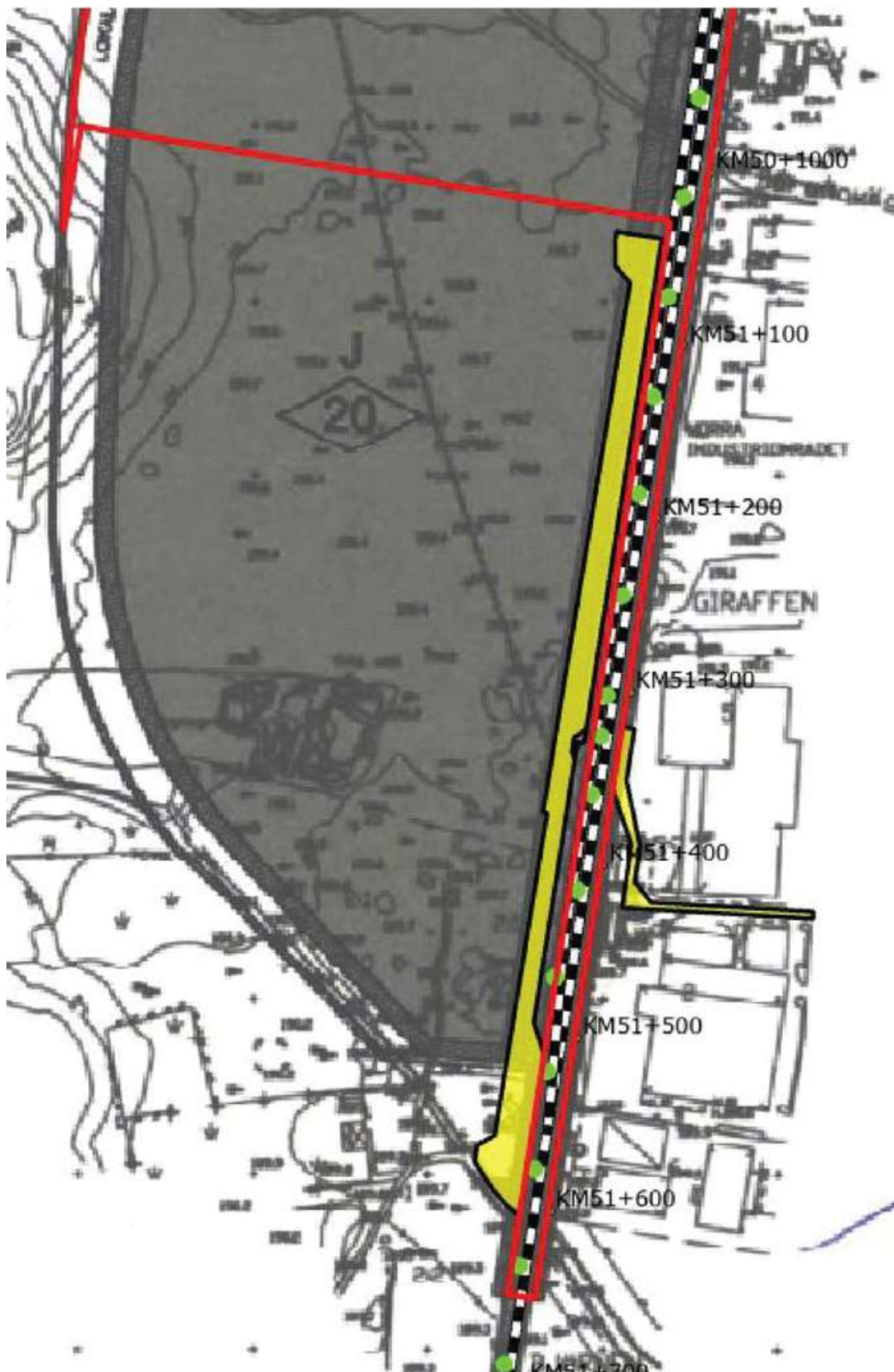

36	Björnen m.fl.	LM06-SSK-541	51+660 – 52+380	Vaggeryd
----	---------------	--------------	-----------------	----------

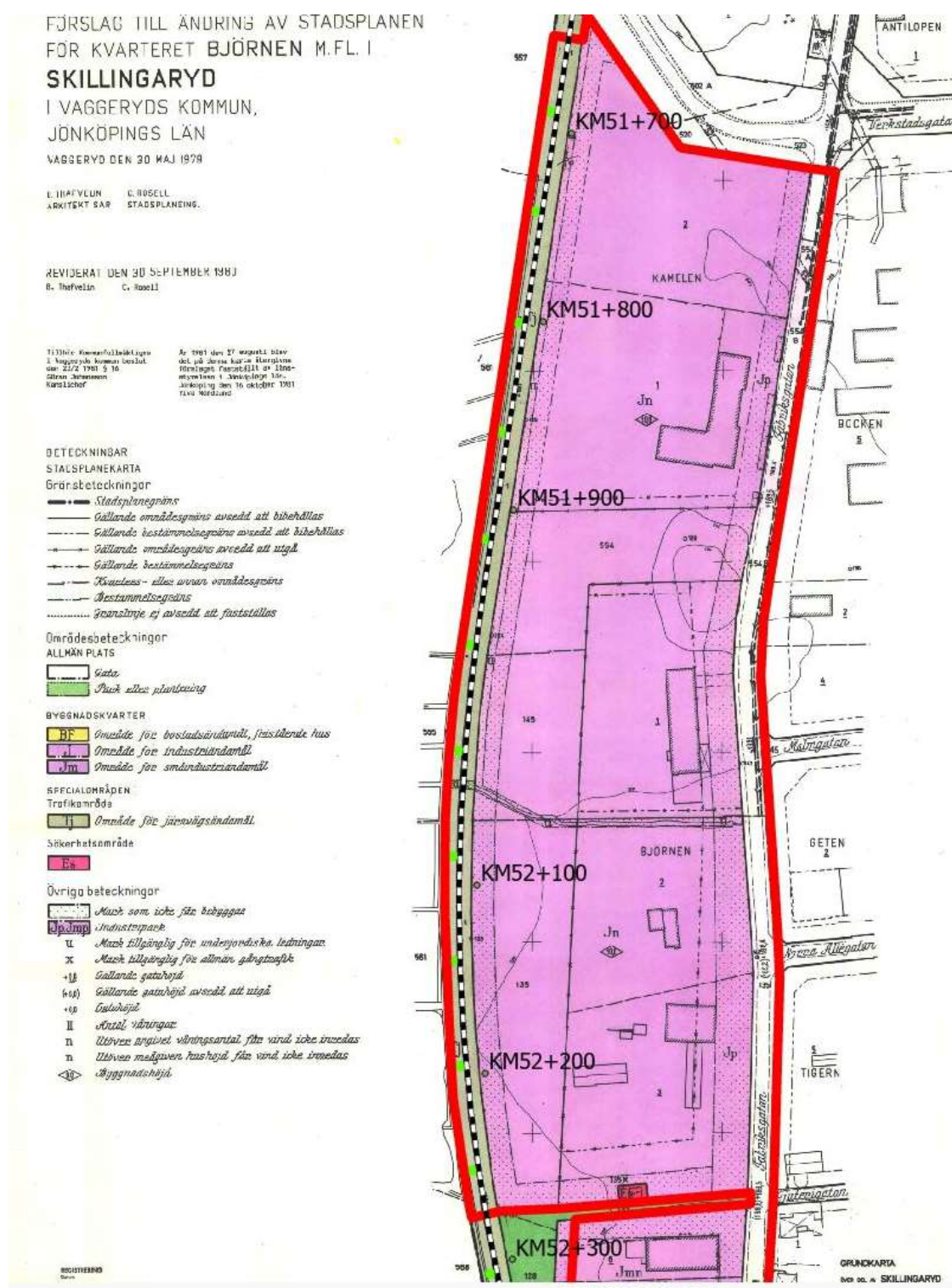

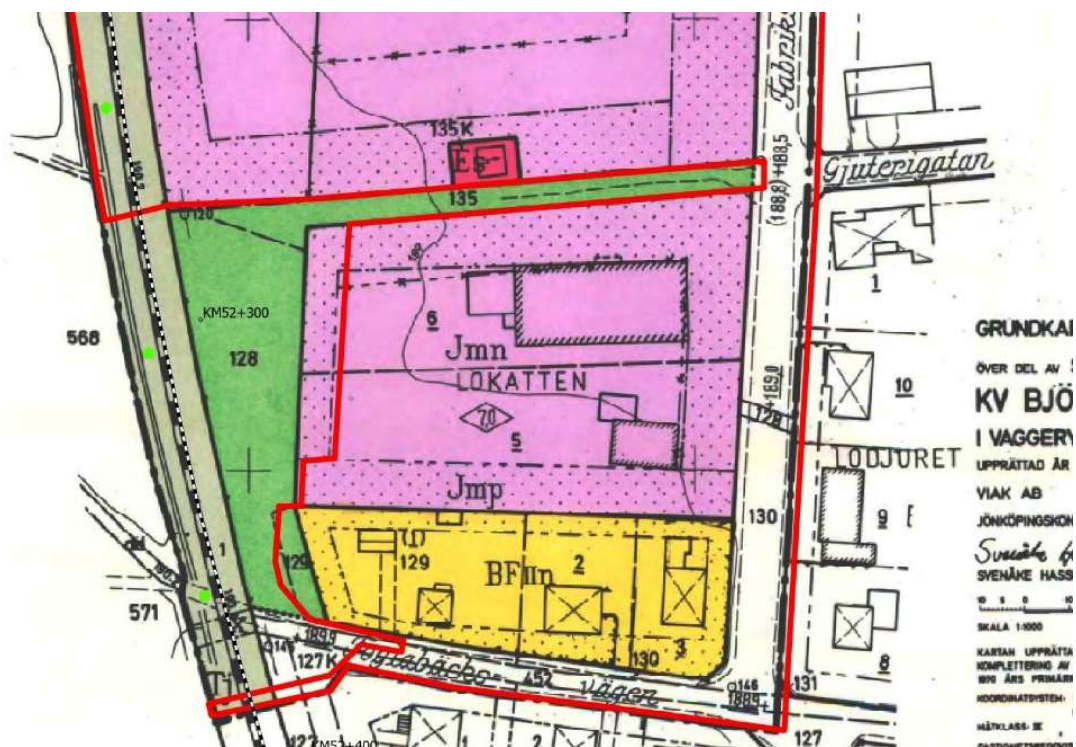

37	Pålen 2:1, del av planskild korsning vid Västra Fåglabäcksvägen i Skillingaryd	0665-P230	52+280 – 380	Vaggeryd
----	--	-----------	--------------	----------

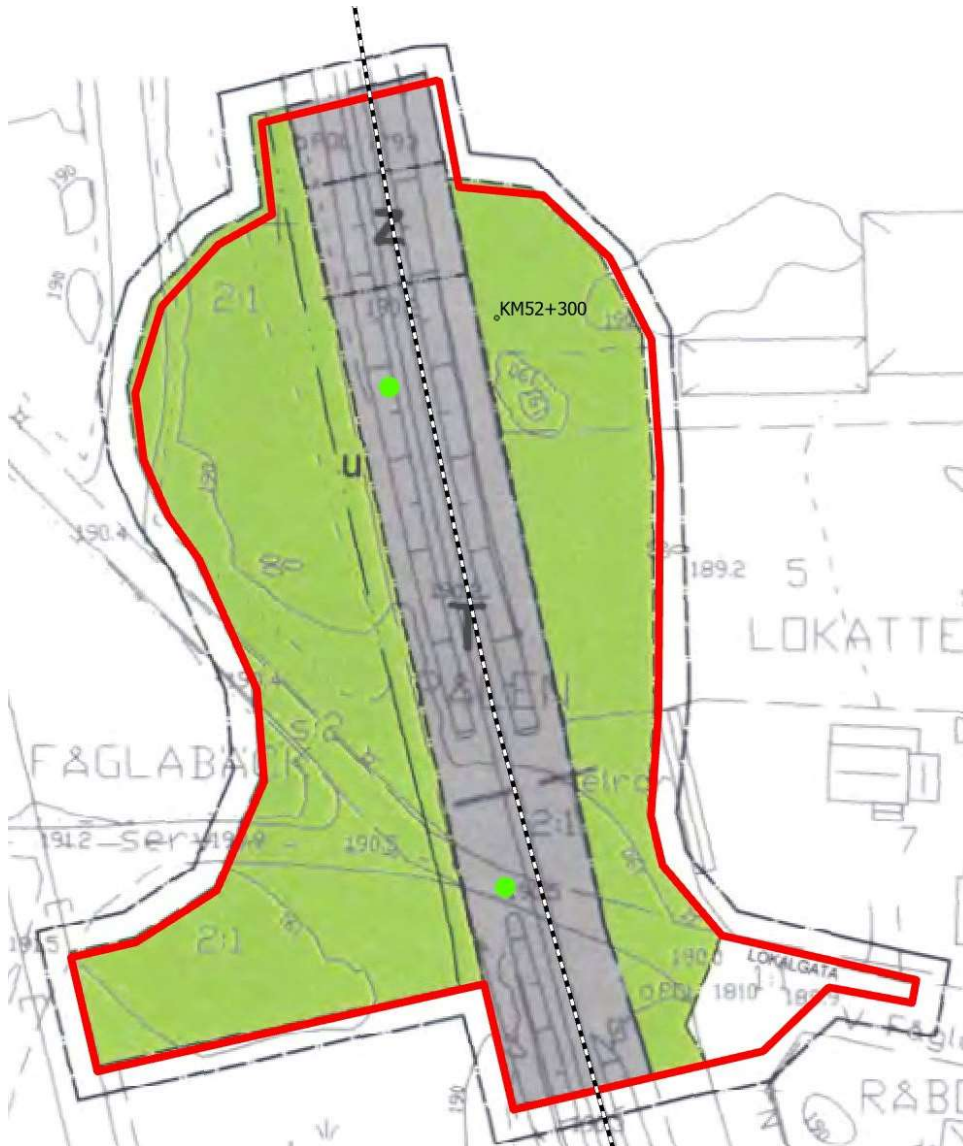

39	Planskilda korsningar i Skillingaryd	0665-P177	52+930 – 53+290	Vaggeryd
----	--------------------------------------	-----------	-----------------	----------

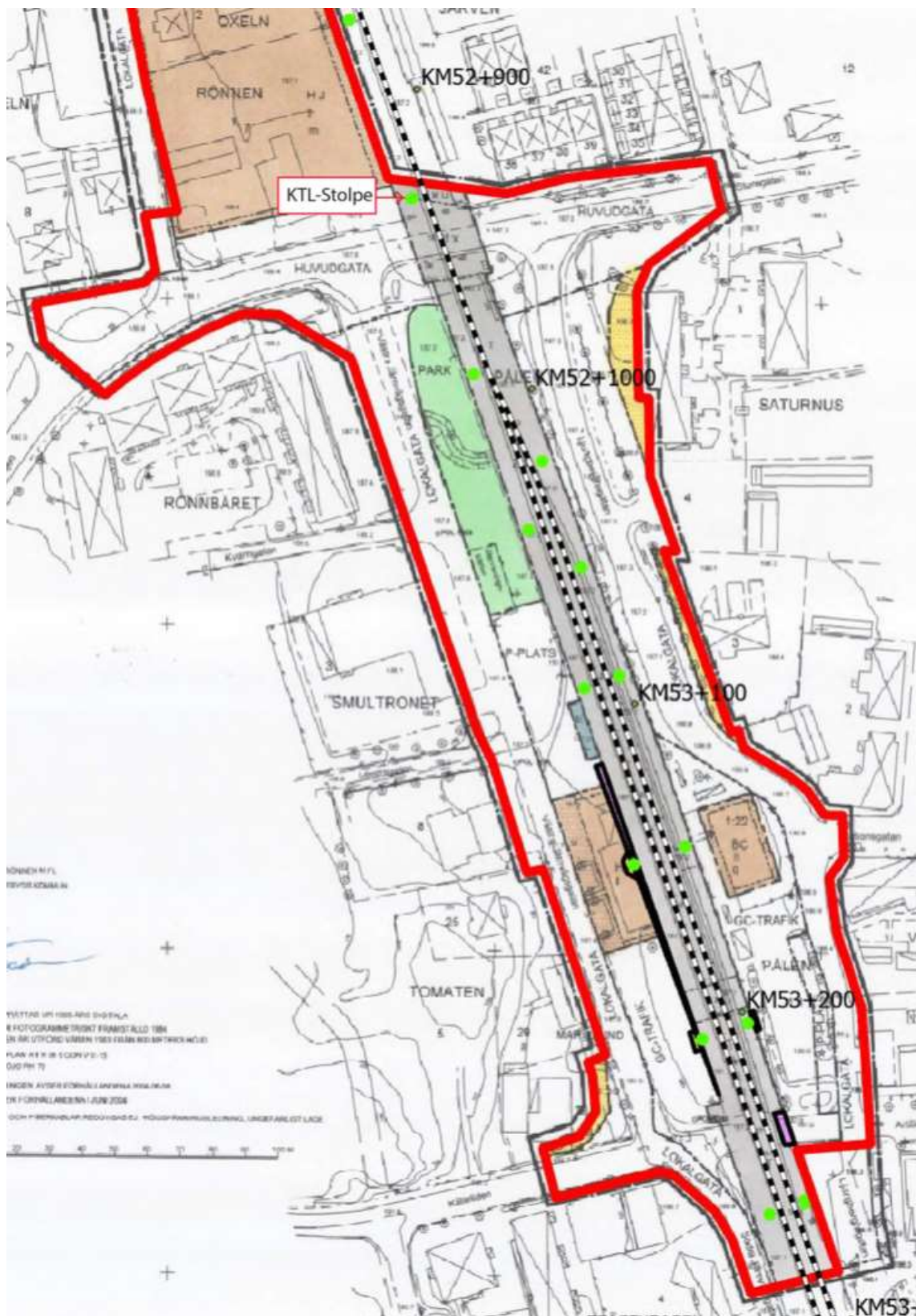

40	Skillingaryds municipalsamhälle	06-SKK-3	53+290 – 900	Vaggeryd
----	------------------------------------	----------	--------------	----------

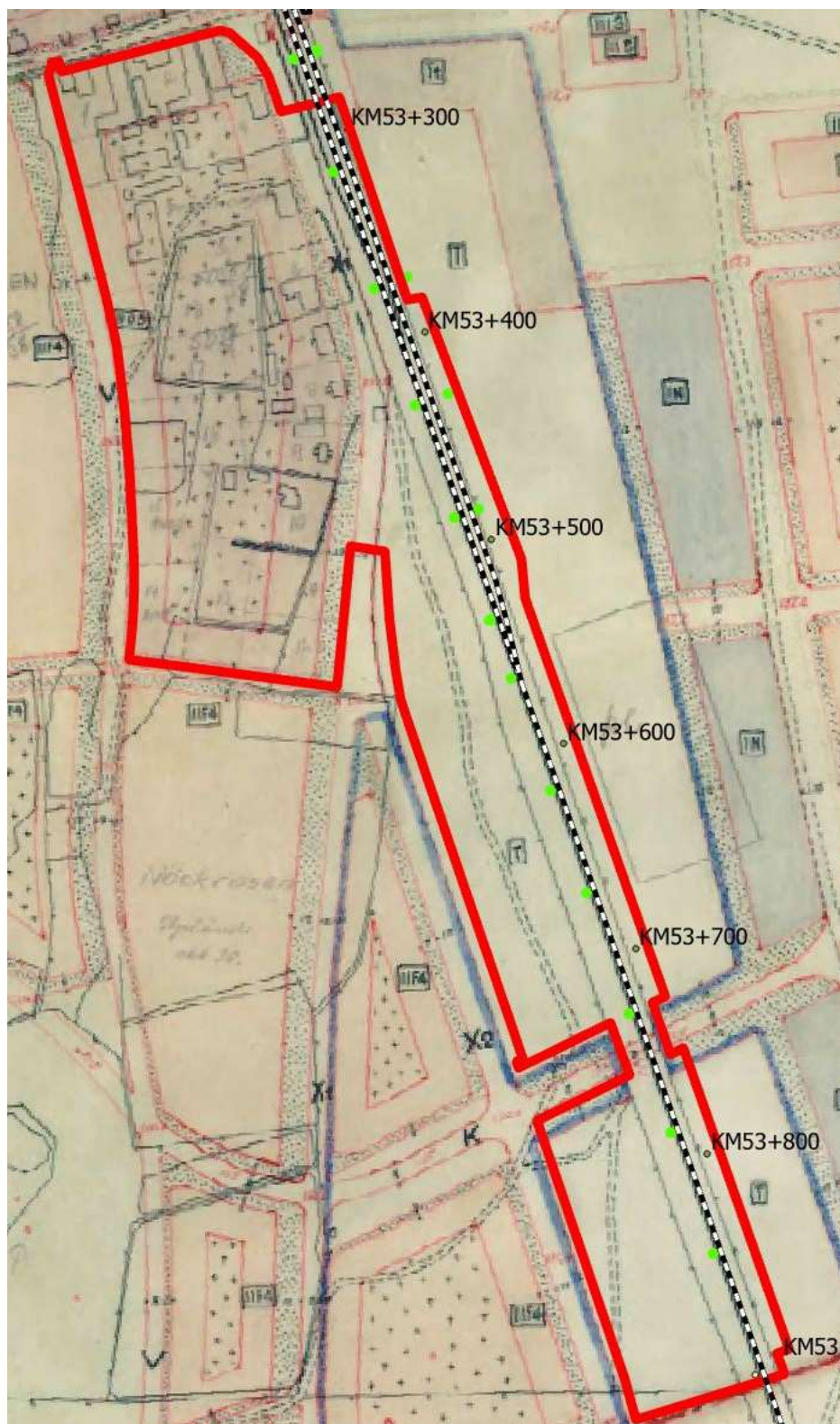

41	Folkets hus-området	06-SKK-133	53+300 – 380	Vaggeryd
----	---------------------	------------	--------------	----------



43	Klevshult 1:40, 1:122 m.fl. del av i Klevshult	06-ÅKE-424	61+550 – 600	Vaggeryd
----	---	------------	--------------	----------

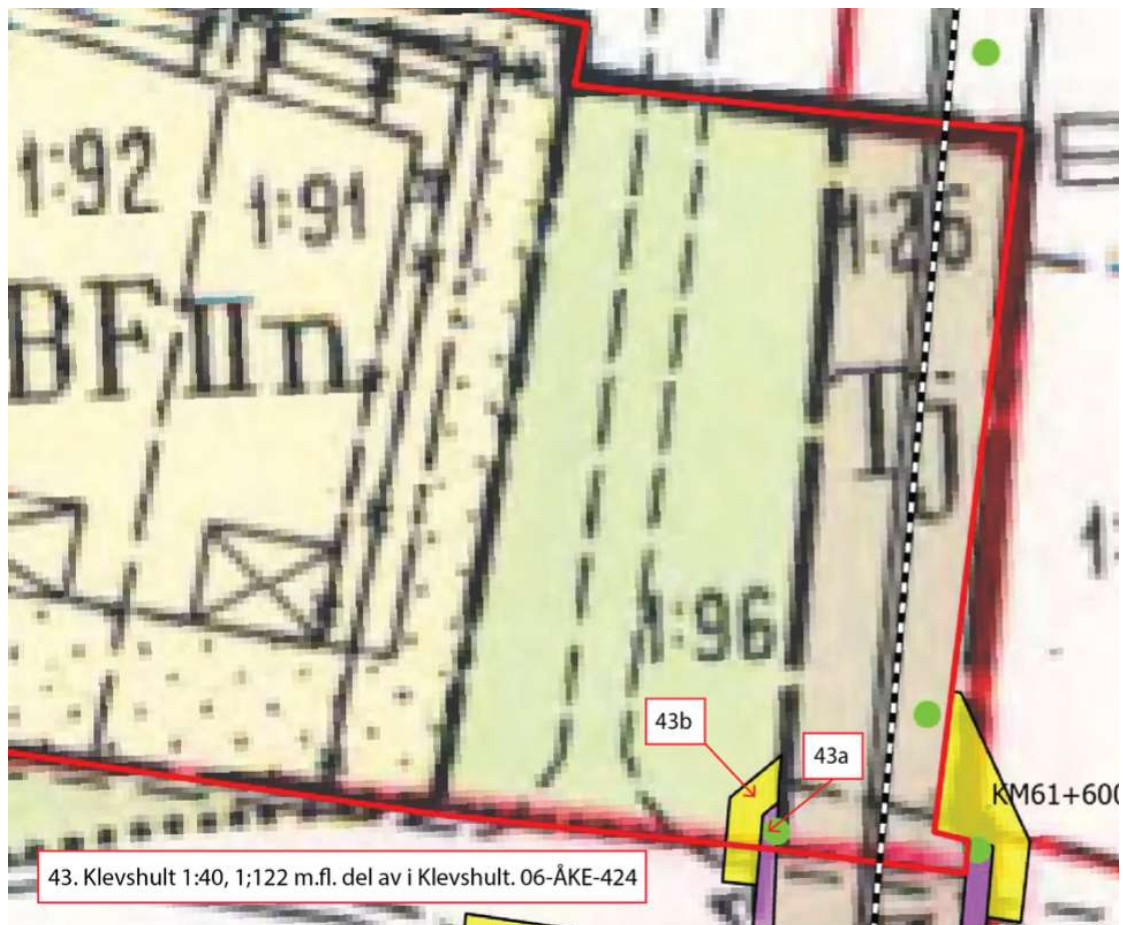

44	Klevshult 1:9, 1:22	06-ÅKE-486	61+600 – 62+200	Vaggeryd
----	---------------------	------------	-----------------	----------

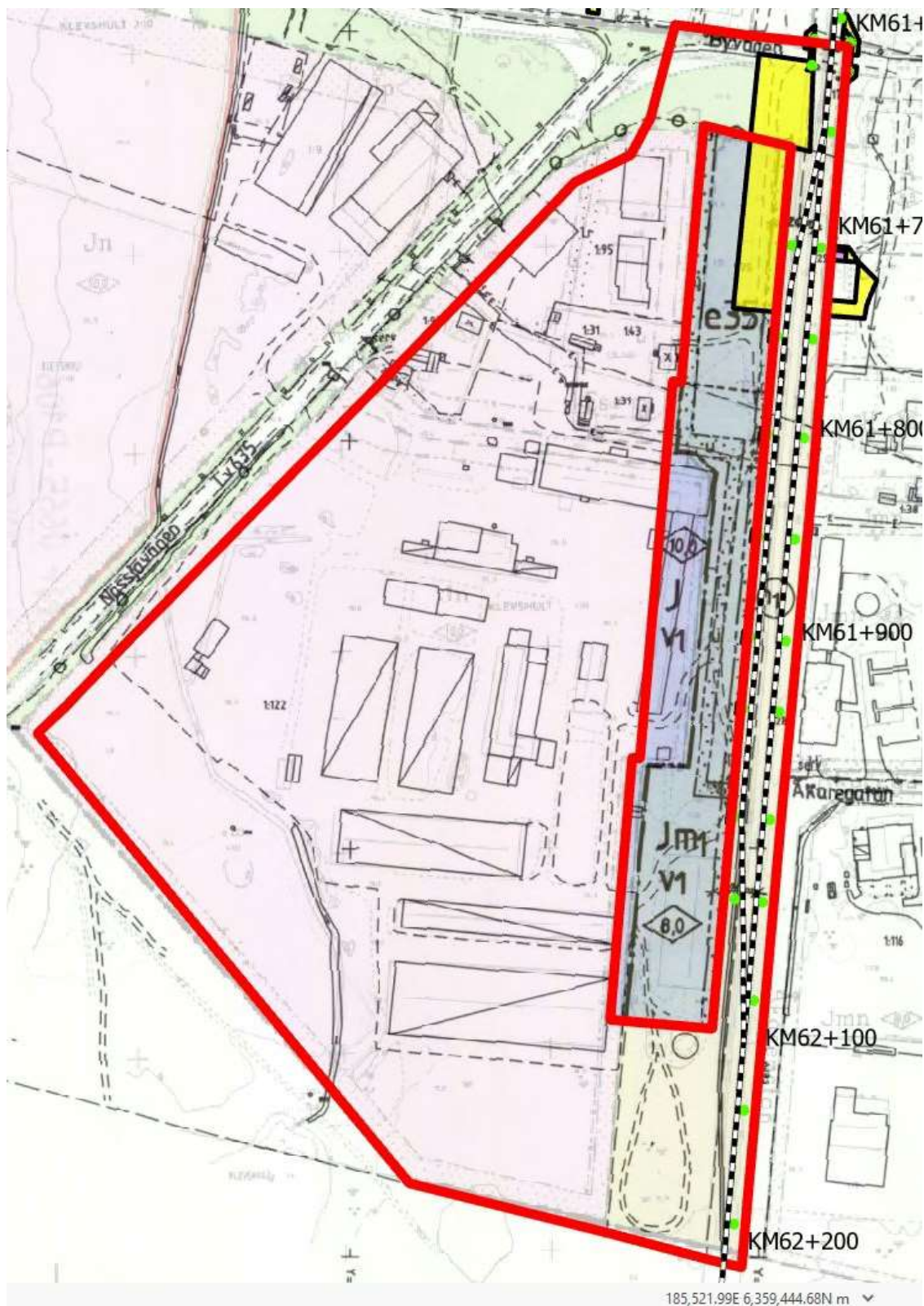

47	Rockan 2 m.fl.	F324	77+430 – 78+040	Värnamo
----	----------------	------	-----------------	---------

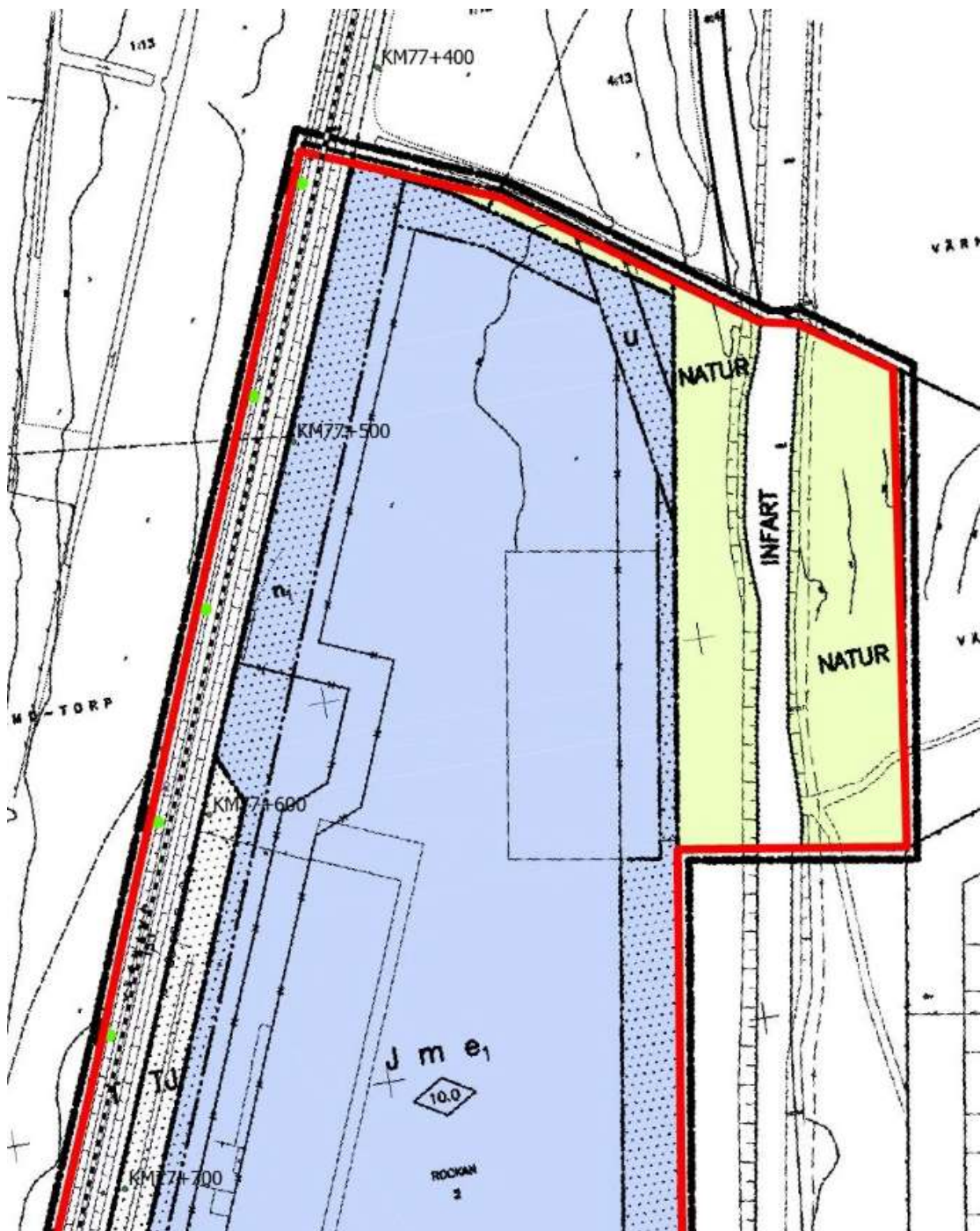

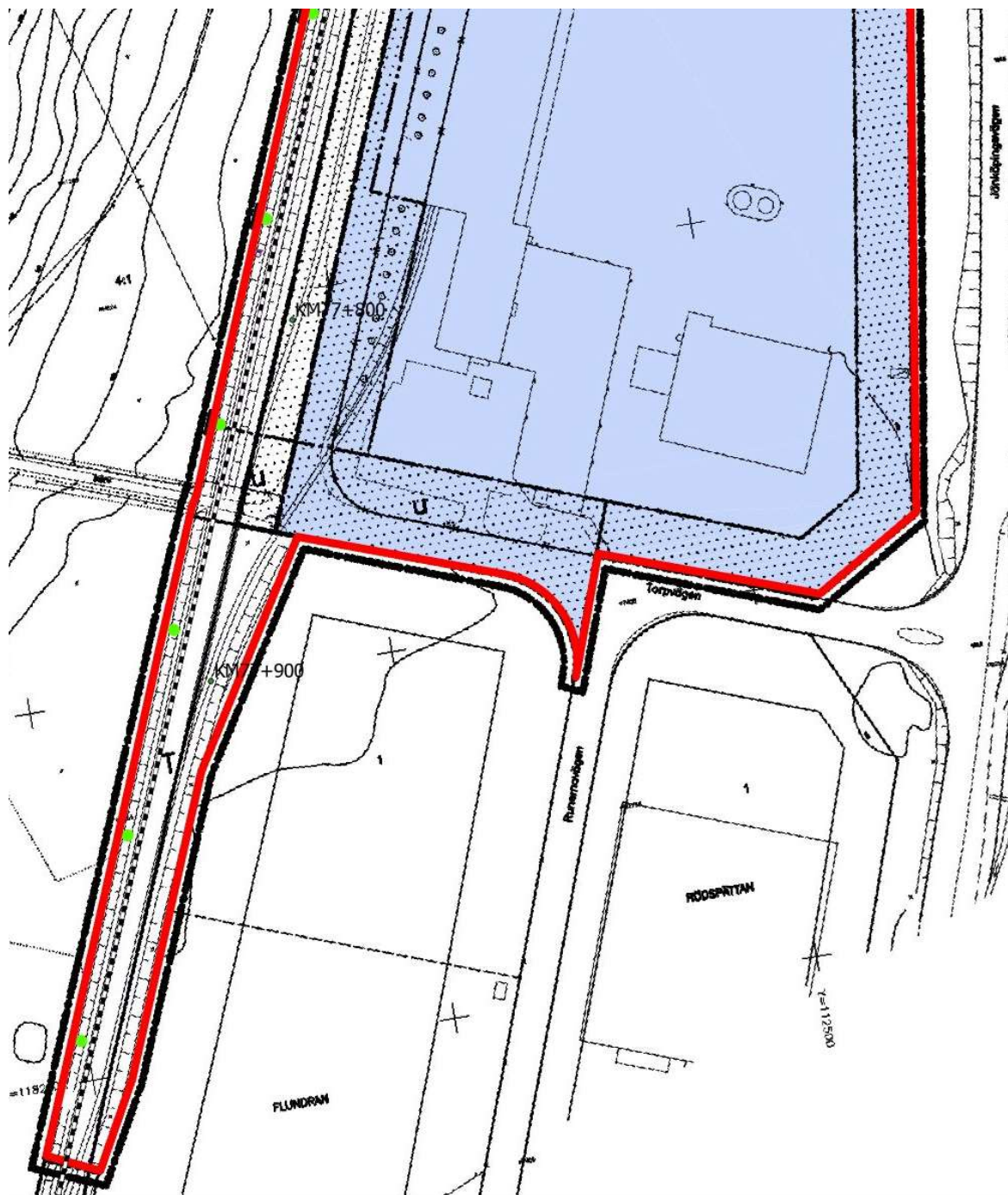

48	Margaretelunds indistriområde	F166	77+850 – 78+610	Värnamo
----	----------------------------------	------	-----------------	---------

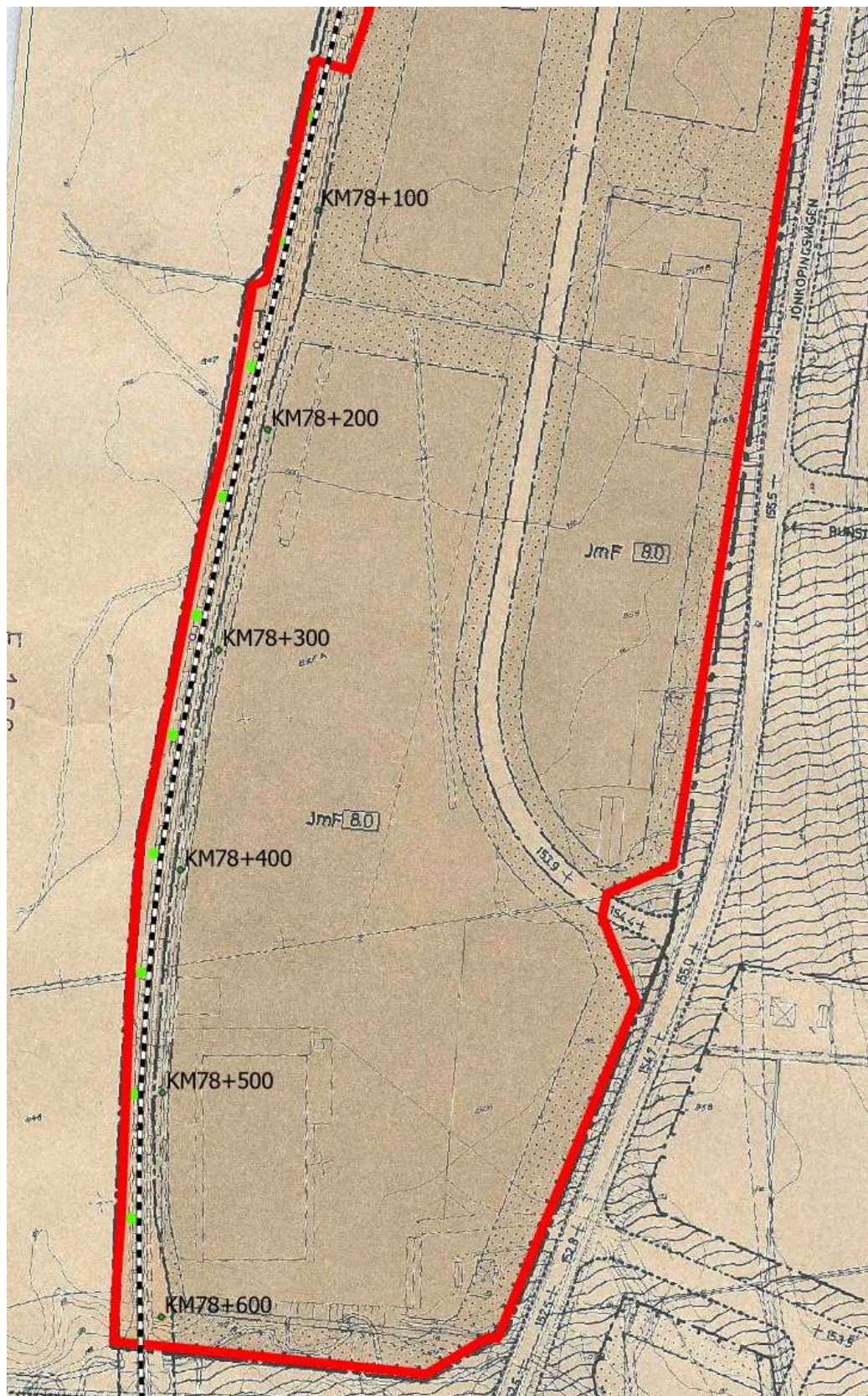

49	Margaretelundsområdet	F184	78+620	Värnamo
----	-----------------------	------	--------	---------

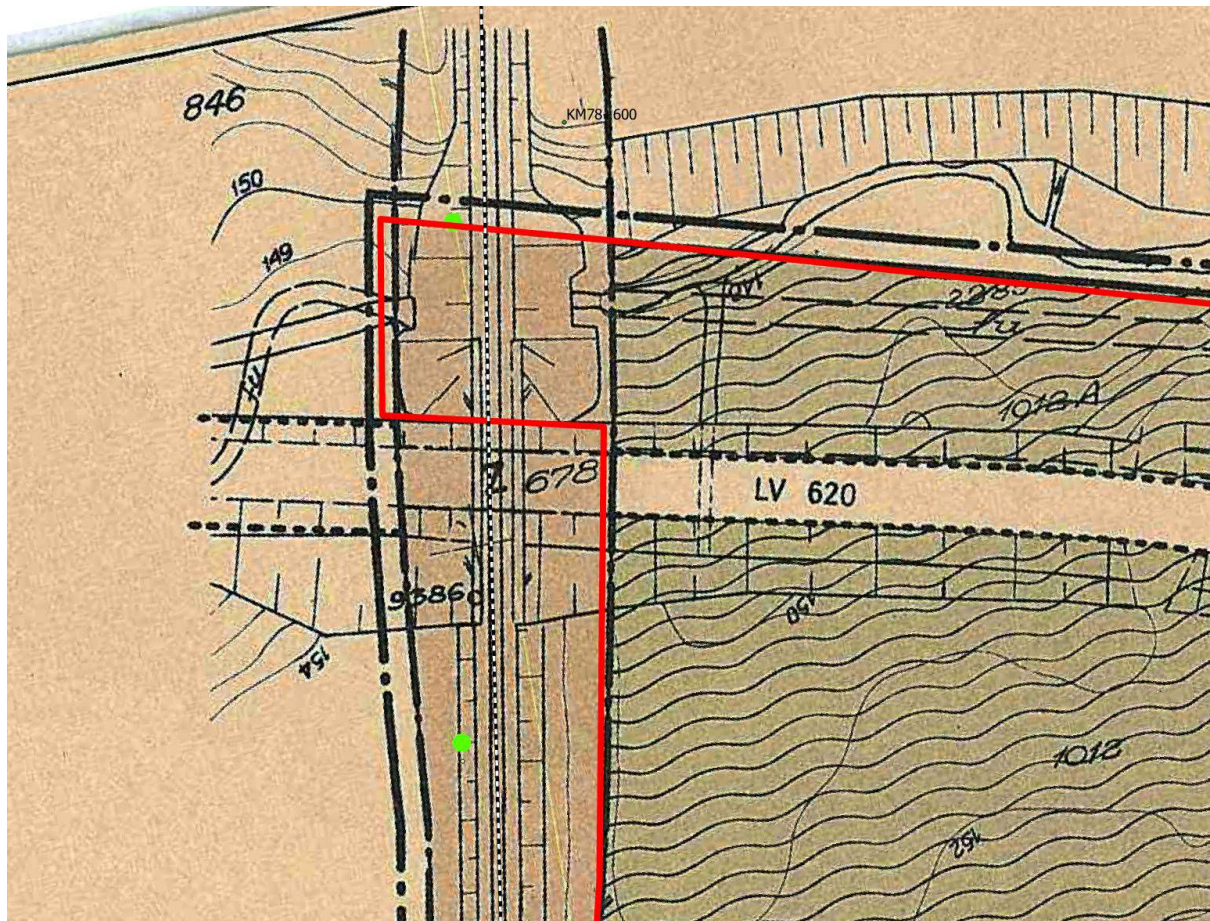

51	Norregårds industriområde	F288	78-620 – 79+130	Värnamo
----	------------------------------	------	-----------------	---------

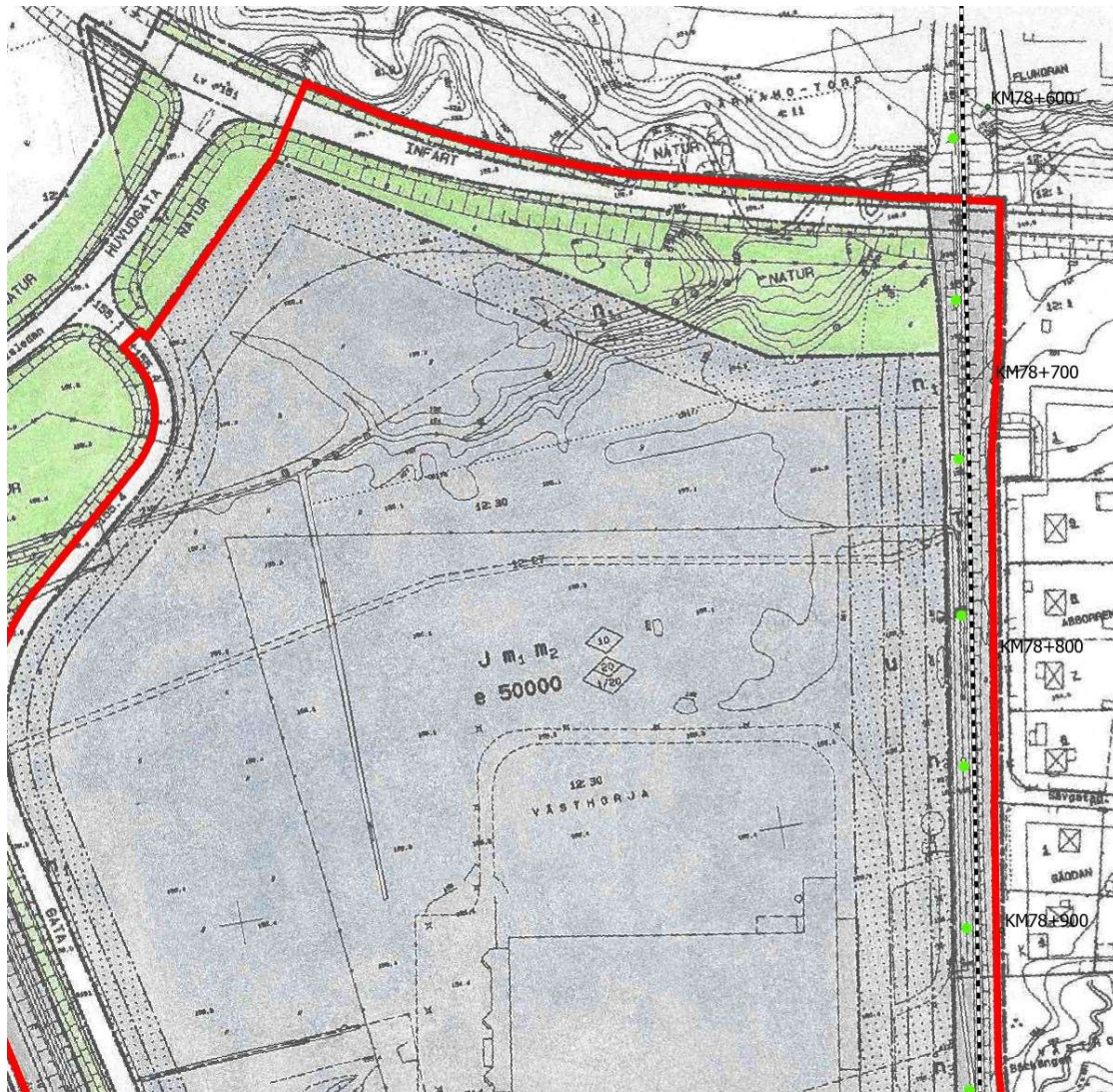

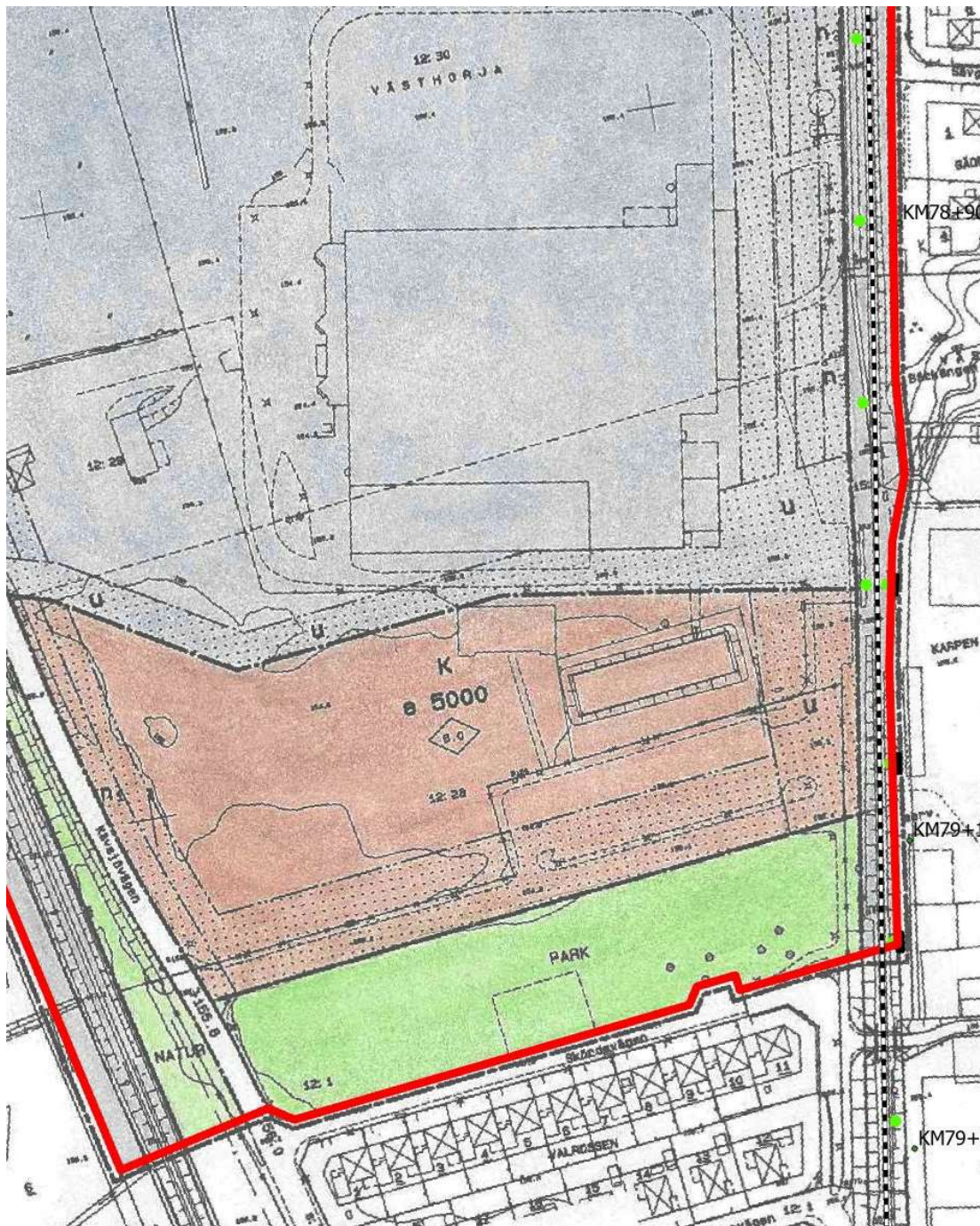

52	Odlarevägen	F282	79+130 – 220	Värnamo
----	-------------	------	--------------	---------

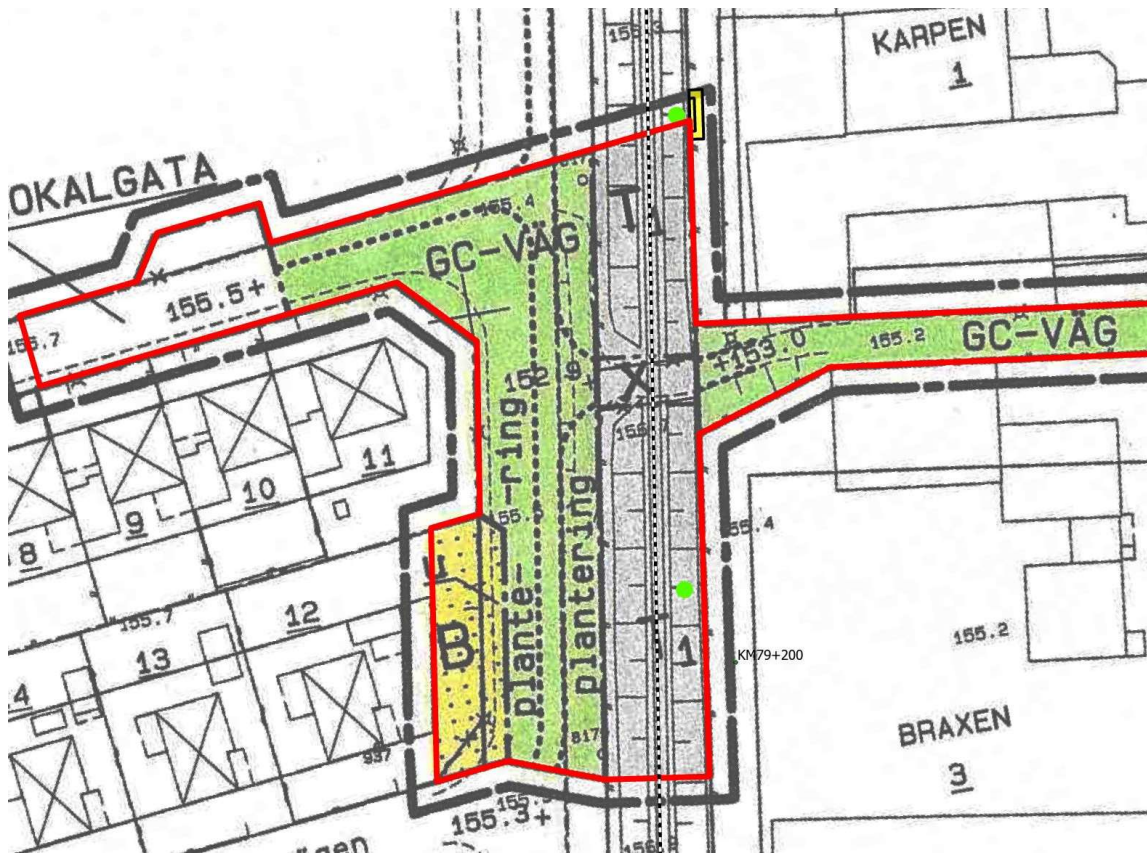

53	Braxen m.fl.	F221	79+220 – 400	Värnamo
----	--------------	------	--------------	---------

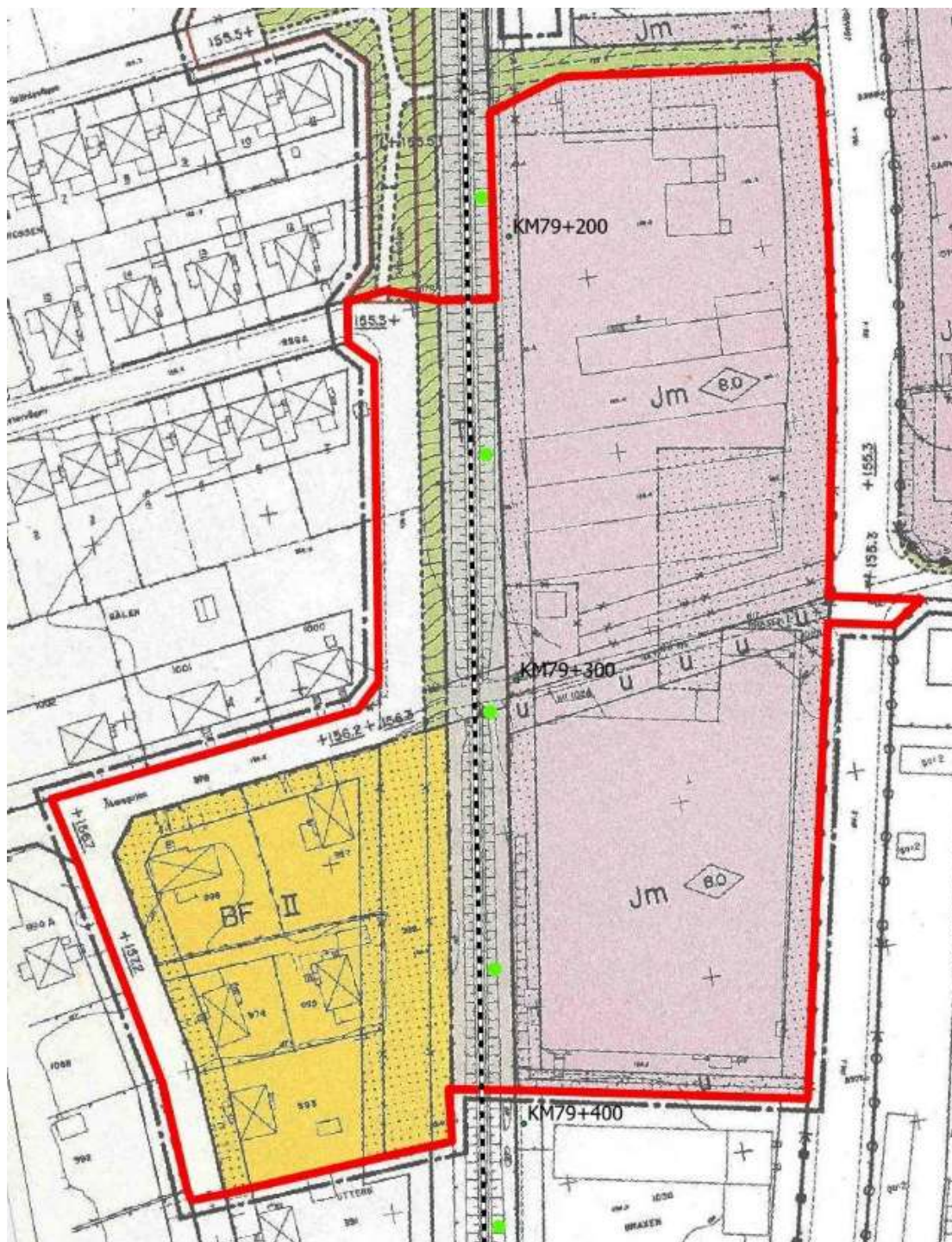

54	Västhorja, Norregård	F114	79+400 – 570	Värnamo
----	----------------------	------	--------------	---------

